

## **AGENZIA DI TUTELA DELLA SALUTE DELLA BRIANZA**

### **Agenzia di Tutela della Salute della Brianza**

#### **TERRITORIO E CARATTERISTICHE DEMOGRAFICHE**

**Monza, Ottobre 2021**

**LA SITUAZIONE TERRITORIALE ..... 3**

**STRUTTURA DELLA POPOLAZIONE ..... 5**

**INDICATORI DEMOGRAFICI ..... 15**

**POPOLAZIONE IMMIGRATA ..... 31**

**ATS DELLA BRIANZA**

Sistema Socio Sanitario  
**Regione Lombardia**  
 ATS Brianza



UOC EPIDEMIOLOGIA

**UOC EPIDEMIOLOGIA ATS DELLA BRIANZA**

*Elaborazioni su dati ISTAT aggiornati al 01.01.2020 – tenuto conto del Censimento permanente della popolazione*

## LA SITUAZIONE TERRITORIALE

Sulla base delle indicazioni della Legge Regionale 23 del 2015, a far data dal 01.01.2016, è istituita l'**Agenzia di Tutela della Salute (ATS) della Brianza**, che attualmente ha competenza territoriale sui 139 comuni dei territori delle **Province di Monza e Brianza** (55 comuni) e di **Lecco** (84 comuni), perfettamente coincidenti con le ex ASL della Brianza e di Lecco.

I vecchi distretti (Bellano, Lecco e Merate) della ex ASL di Lecco costituiscono il territorio del nuovo **Distretto ATS di Lecco** (di cui ora sono Ambiti distrettuali) e dell'Agencia Socio Sanitaria Territoriale (ASST) di Lecco; nell'area dell'ex ASL di Monza e Brianza, i vecchi distretti di Monza e Desio sono ora Ambiti del nuovo **Distretto ATS di Monza**, che coincide con il territorio dell'ASST di Monza, mentre i vecchi distretti ASL di Seregno, Carate e Vimercate costituiscono gli Ambiti distrettuali del nuovo **Distretto ATS di Vimercate** e coincidono con il territorio dell'ASST di Vimercate.

### **ATS della Brianza (L.R. 23/2015)**

**DISTRETTO/ASST DI LECCO**, comprendente il territorio e le relative strutture sanitarie e sociosanitarie della provincia di Lecco – Ambiti (ex Distretti ASL) di:

- **Lecco**
- **Bellano**
- **Merate**

**DISTRETTO/ASST DI MONZA**, comprendente il territorio e le relative strutture sanitarie e sociosanitarie degli Ambiti (ex Distretti ASL) di:

- **Monza**
- **Desio**

**DISTRETTO/ASST DI VIMERCATE**, comprendente il territorio e le relative strutture sanitarie e sociosanitarie degli Ambiti (ex Distretti ASL) di:

- **Carate Brianza**
- **Seregno**
- **Vimercate**

### **Ridefinizione amministrativa ex DGR 3977 30/11/2020**

La nuova ASST della Brianza nasce dal distacco da ASST di Monza dei comuni di Desio, Limbiate, Cesano Maderno, Bovisio Masciago, Varedo, Nova Milanese, Muggiò per aggregazione all'attuale ASST di Vimercate, rimanendo di pertinenza della ASST di Monza i comuni di Brugherio, Monza, Villasanta. I comuni dell'ambito distrettuale di Desio sono passati alla ASST della Brianza.

### **ATS della Brianza**

**DISTRETTO/ASST DI LECCO**, comprendente il territorio e le relative strutture sanitarie e sociosanitarie della provincia di Lecco – Ambiti (ex Distretti ASL) di:

- **Lecco**
- **Bellano**
- **Merate**

**DISTRETTO/ASST DI MONZA**, comprendente il territorio e le relative strutture sanitarie e sociosanitarie degli Ambiti (ex Distretti ASL) di:

- **Monza**

**DISTRETTO/ASST DELLA BRIANZA**, comprendente il territorio e le relative strutture sanitarie e sociosanitarie degli Ambiti (ex Distretti ASL) di:

- **Carate Brianza**
- **Desio**
- **Seregno**
- **Vimercate**

La popolazione residente nell'ATS della Brianza al 01/01/2020 post-censimento è costituita da **1.205.154** persone (591.531 maschi, 613.623 femmine).

I dati al 1° gennaio 2019 e 2020 tengono conto dei risultati del Censimento permanente della popolazione.

PER GARANTIRE LA PROFONDITÀ STORICA, L'UFFICIALITÀ E LA CONFRONTABILITÀ DELLE INFORMAZIONI,  
LA FONTE DEI DATI RIGUARDANTI I SOGGETTI RESIDENTI È L'ISTAT (<http://www.demo.istat.it>)

Sistema Socio Sanitario  
 Regione Lombardia  
 ATS Brianza

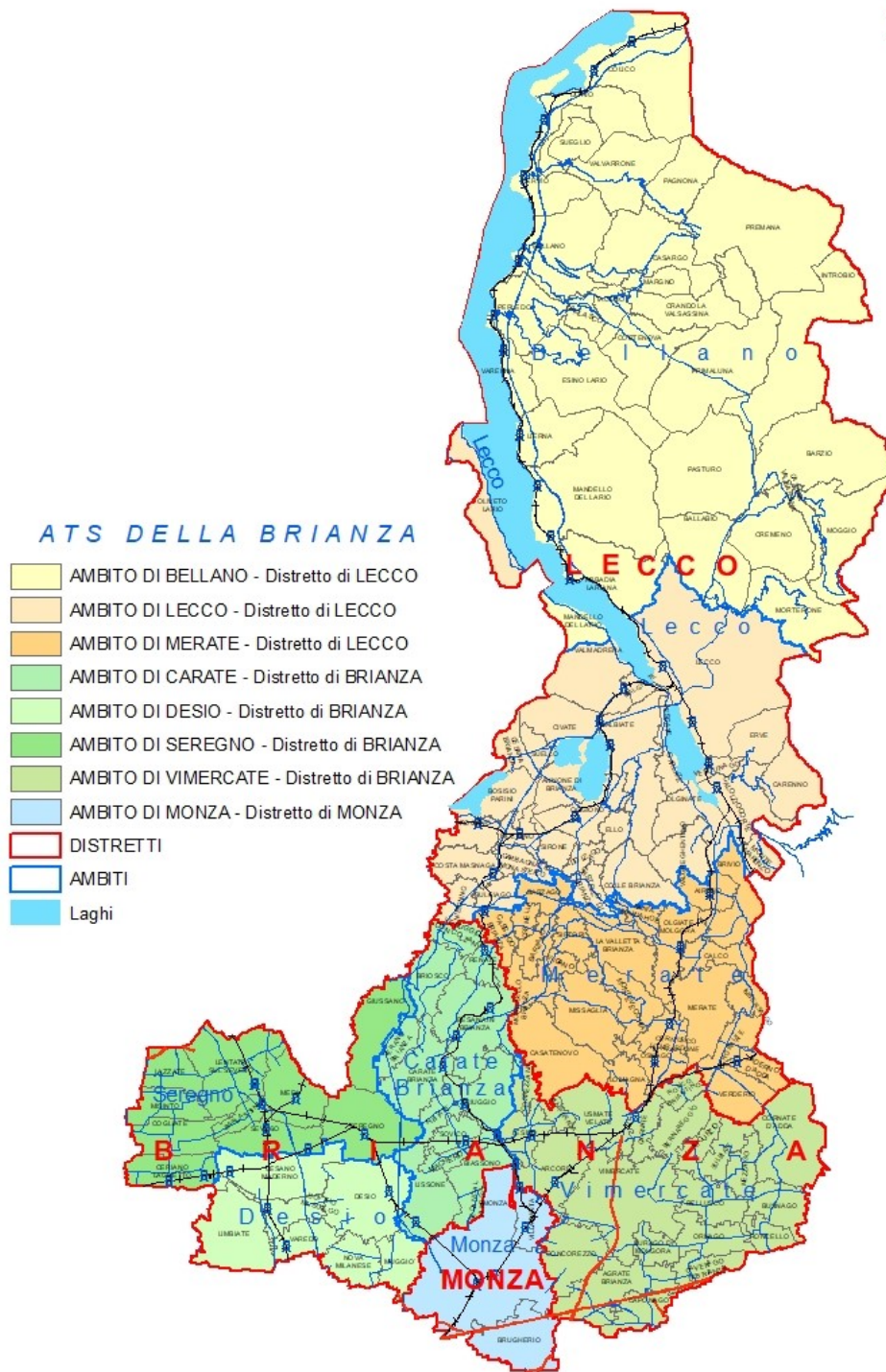

UOC EPIDEMIOLOGIA

## STRUTTURA DELLA POPOLAZIONE

La tabella 1 mostra, su sfondo verde, la composizione della popolazione residente per genere e classi d'età e, su sfondo giallo, la ripartizione della popolazione residente pesata utilizzando il tradizionale criterio della pesatura regionale.

La popolazione è costituita da **1.205.154** persone (di cui 51% femmine) e le classi giovanili (sotto i 45 anni) rappresentano quasi la metà del totale.

Il criterio della pesatura regionale cerca di correggere il differente assorbimento medio di risorse sanitarie da parte dei soggetti appartenenti ad alcune classi di età, assegnando un coefficiente moltiplicativo più elevato o più basso in funzione del maggiore o minore consumo di risorse. Ad esempio, è attribuito un peso pari a 2,5 ai bambini di 0 anni (che consumano inevitabilmente risorse in occasione del ricovero della nascita) e peso pari a 3,2 per anziani di 75 anni ed oltre (che tendono a essere più frequentemente ricoverati rispetto ai giovani ed a consumare più farmaci e prestazioni ambulatoriali); le classi invece tra 15 e 44 anni assorbono risorse in misura minore.

**Tabella 1 - Popolazione residente per genere al 1 Gennaio 2020\***

CLASSE D'ETÀ	Popolazione ATS BRIANZA				Popolazione ATS BRIANZA pesata			
	MASCHI	FEMMINE	TOTALE	QUOTA %	MASCHI	FEMMINE	TOTALE	QUOTA %
<b>0</b>	4.439	4.235	<b>8.674</b>	<b>0,7%</b>	11.098	10.588	<b>21.685</b>	<b>1,3%</b>
<b>01-04</b>	20.128	18.910	<b>39.038</b>	<b>3,2%</b>	36.230	34.038	<b>70.268</b>	<b>4,3%</b>
<b>05-14</b>	59.747	56.405	<b>116.152</b>	<b>9,6%</b>	29.874	28.203	<b>58.076</b>	<b>3,5%</b>
<b>15-44</b>	201.485	193.521	<b>395.006</b>	<b>32,8%</b>	120.891	174.169	<b>295.060</b>	<b>18,0%</b>
<b>45-64</b>	184.261	185.176	<b>369.437</b>	<b>30,7%</b>	221.113	222.211	<b>443.324</b>	<b>27,0%</b>
<b>65-74</b>	64.086	71.223	<b>135.309</b>	<b>11,2%</b>	140.989	156.691	<b>297.680</b>	<b>18,2%</b>
<b>75+</b>	57.385	84.153	<b>141.538</b>	<b>11,7%</b>	183.632	269.290	<b>452.922</b>	<b>27,6%</b>
<b>TOTALE</b>	<b>591.531</b>	<b>613.623</b>	<b>1.205.154</b>	<b>100%</b>	<b>743.827</b>	<b>895.188</b>	<b>1.639.015</b>	<b>100%</b>

\* Censimento permanente 2020

Per offrire maggior dettaglio, nella tabella 2 è riportata la suddivisione della popolazione residente per classi quinquennali d'età.

**Tabella 2 - Popolazione residente al 1 Gennaio 2020\* per classi d'età quinquennali e per genere**

Classi Età	DISTRETTO									ATS Brianza		
	LECCO (Ambiti di Bellano, Lecco e Merate)			MONZA (Ambito di Monza)			BRIANZA (Ambiti di Carate, Desio, Seregno e Vimercate)					
	Maschi	Femmine	Totale	Maschi	Femmine	Totale	Maschi	Femmine	Totale	Maschi	Femmine	Totale
<b>0-4</b>	6.549	6.189	12.738	3.454	3.190	6.644	14.564	13.766	28.330	24.567	23.145	47.712
<b>05-09</b>	7.723	7.391	15.114	3.931	3.791	7.722	17.141	16.182	33.323	28.795	27.364	56.159
<b>10-14</b>	8.451	8.032	16.483	4.335	4.121	8.456	18.166	16.888	35.054	30.952	29.041	59.993
<b>15-19</b>	8.221	8.030	16.251	4.334	4.155	8.489	17.190	16.105	33.295	29.745	28.290	58.035
<b>20-24</b>	8.791	7.849	16.640	4.512	3.927	8.439	17.243	15.762	33.005	30.546	27.538	58.084
<b>25-29</b>	8.584	7.916	16.500	4.330	4.042	8.372	17.239	16.615	33.854	30.153	28.573	58.726
<b>30-34</b>	8.768	8.241	17.009	4.487	4.534	9.021	18.476	18.525	37.001	31.731	31.300	63.031
<b>35-39</b>	9.502	9.172	18.674	4.818	4.927	9.745	21.318	21.123	42.441	35.638	35.222	70.860
<b>40-44</b>	11.683	11.344	23.027	5.921	5.878	11.799	26.068	25.376	51.444	43.672	42.598	86.270
<b>45-49</b>	13.505	13.088	26.593	6.825	7.201	14.026	29.751	29.023	58.774	50.081	49.312	99.393
<b>50-54</b>	14.216	13.900	28.116	7.354	7.512	14.866	29.939	29.425	59.364	51.509	50.837	102.346
<b>55-59</b>	12.770	12.634	25.404	6.340	6.612	12.952	26.421	26.359	52.780	45.531	45.605	91.136
<b>60-64</b>	10.926	11.144	22.070	5.017	5.745	10.762	21.197	22.533	43.730	37.140	39.422	76.562
<b>65-69</b>	9.794	10.429	20.223	4.461	4.986	9.447	18.891	20.786	39.677	33.146	36.201	69.347
<b>70-74</b>	9.266	10.010	19.276	4.369	5.518	9.887	17.305	19.494	36.799	30.940	35.022	65.962
<b>75-79</b>	7.140	8.420	15.560	3.859	5.003	8.862	13.394	16.343	29.737	24.393	29.766	54.159
<b>80-84</b>	5.443	7.529	12.972	3.109	4.307	7.416	11.079	14.580	25.659	19.631	26.416	46.047
<b>85+</b>	3.897	8.414	12.311	2.174	4.679	6.853	7.290	14.878	22.168	13.361	27.971	41.332
<b>TOT</b>	<b>165.229</b>	<b>169.732</b>	<b>334.961</b>	<b>83.630</b>	<b>90.128</b>	<b>173.758</b>	<b>342.672</b>	<b>353.763</b>	<b>696.435</b>	<b>591.531</b>	<b>613.623</b>	<b>1.205.154</b>

\* Censimento permanente 2020

L'ATS della Brianza è composta da 139 comuni che sono distribuiti tra le tre aree in maniera eterogenea. In tabella 3 si nota come la densità abitativa differisca in modo rilevante nell'area della Provincia di Lecco, che è notevolmente meno urbanizzata, mentre è tra le più alte d'Italia nell'area della Provincia di Monza e Brianza. Rispetto all'anno precedente si segnala che i comuni di Vendrogno e Bellano si sono fusi nel comune di Bellano.

**Tabella 3 - Distribuzione territoriale della popolazione**

DISTRETTO	Ambito	Popolazione ISTAT 01/01/2020*				AREA			
		MASCHI	FEMMINE	TOTALE	%	Km <sup>2</sup>	%	Ab/Km <sup>2</sup>	N. COMUNI
LECCO	Bellano	26.332	26.674	53.006	4%	458	38%	116	29
	Lecco	80.035	82.778	162.813	14%	218	18%	745	31
	Merate	58.862	60.280	119.142	10%	130	11%	916	24
MONZA	Monza	83.630	90.128	173.758	14%	48	4%	3.601	3
BRIANZA	Carate Brianza	75.118	77.916	153.034	13%	76	6%	2.013	13
	Desio	94.391	97.218	191.609	16%	60	5%	3.212	7
	Seregno	82.758	85.831	168.589	14%	80	7%	2.101	10
	Vimercate	90.405	92.798	183.203	15%	141	12%	1.297	22
Distretto LECCO		<b>165.229</b>	<b>169.732</b>	<b>334.961</b>	<b>28%</b>	<b>807</b>	<b>67%</b>	<b>415</b>	<b>84</b>
Distretto MONZA		<b>83.630</b>	<b>90.128</b>	<b>173.758</b>	<b>14%</b>	<b>48</b>	<b>4%</b>	<b>3.601</b>	<b>3</b>
Distretto BRIANZA		<b>342.672</b>	<b>353.763</b>	<b>696.435</b>	<b>58%</b>	<b>357</b>	<b>29%</b>	<b>1.949</b>	<b>52</b>
<b>ATS BRIANZA</b>		<b>591.531</b>	<b>613.623</b>	<b>1.205.154</b>	<b>100%</b>	<b>1.213</b>	<b>100%</b>	<b>994</b>	<b>139</b>

\* Censimento permanente 2020

Maggiori dettagli per distretto, classi d'età e genere sono indicati nella tabella 4.

**Tabella 4 - Popolazione residente al 1 Gennaio 2020\* per Distretto, classi d'età e genere**

Distretto	Genere	0-14	15-44	45-64	65-74	75+	TOTALE
Lecco	Maschi	22.723	55.549	51.417	19.060	16.480	165.229
	Femmine	21.612	52.552	50.766	20.439	24.363	169.732
	<b>Totale</b>	<b>44.335</b>	<b>108.101</b>	<b>102.183</b>	<b>39.499</b>	<b>40.843</b>	<b>334.961</b>
Monza	Maschi	11.720	28.402	25.536	8.830	9.142	83.630
	Femmine	11.102	27.463	27.070	10.504	13.989	90.128
	<b>Totale</b>	<b>22.822</b>	<b>55.865</b>	<b>52.606</b>	<b>19.334</b>	<b>23.131</b>	<b>173.758</b>
Brianza	Maschi	49.871	117.534	107.308	36.196	31.763	342.672
	Femmine	46.836	113.506	107.340	40.280	45.801	353.763
	<b>Totale</b>	<b>96.707</b>	<b>231.040</b>	<b>214.648</b>	<b>76.476</b>	<b>77.564</b>	<b>696.435</b>
ATS BRIANZA	<b>Maschi</b>	<b>84.314</b>	<b>201.485</b>	<b>184.261</b>	<b>64.086</b>	<b>57.385</b>	<b>591.531</b>
	<b>Femmine</b>	<b>79.550</b>	<b>193.521</b>	<b>185.176</b>	<b>71.223</b>	<b>84.153</b>	<b>613.623</b>
	<b>Totale</b>	<b>163.864</b>	<b>395.006</b>	<b>369.437</b>	<b>135.309</b>	<b>141.538</b>	<b>1.205.154</b>

\* Censimento permanente 2020



La tabella 5 fornisce il dettaglio delle quote di popolazione residente per classi d'età e distretto territoriale. I valori percentuali sono riferiti al totale generale della popolazione dell'ATS.

**Tabella 5 - Popolazione residente per classi d'età al 1 Gennaio 2020\* per Distretto**

Classe d'età	Lecco		Monza		Brianza		ATS BRIANZA	
<b>MASCHI</b>								
0-19	30.944	18,7%	16.054	19,2%	67.061	19,6%	114.059	19,3%
20-34	26.143	15,8%	13.329	15,9%	52.958	15,5%	92.430	15,6%
35-64	72.602	43,9%	36.275	43,4%	154.694	45,1%	263.571	44,6%
65-74	19.060	11,5%	8.830	10,6%	36.196	10,6%	64.086	10,8%
75+	16.480	10,0%	9.142	10,9%	31.763	9,3%	57.385	9,7%
<b>Totale</b>	<b>165.229</b>	<b>100%</b>	<b>83.630</b>	<b>100%</b>	<b>342.672</b>	<b>100%</b>	<b>591.531</b>	<b>100%</b>
<b>FEMMINE</b>								
0-19	29.642	17,5%	15.257	16,9%	62.941	17,8%	107.840	17,6%
20-34	24.006	14,1%	12.503	13,9%	50.902	14,4%	87.411	14,3%
35-64	71.282	42,0%	37.875	42,0%	153.839	43,5%	262.996	42,9%
65-74	20.439	12,0%	10.504	11,7%	40.280	11,4%	71.223	11,6%
75+	24.363	14,4%	13.989	15,5%	45.801	13,0%	84.153	13,7%
<b>Totale</b>	<b>169.732</b>	<b>100%</b>	<b>90.128</b>	<b>100%</b>	<b>353.763</b>	<b>100%</b>	<b>613.623</b>	<b>100%</b>
<b>TOTALE</b>								
0-19	60.586	18,1%	31.311	18,0%	130.002	18,7%	221.899	18,4%
20-34	50.149	15,0%	25.832	14,9%	103.860	14,9%	179.841	14,9%
35-64	143.884	43,0%	74.150	42,7%	308.533	44,3%	526.567	43,7%
65-74	39.499	11,8%	19.334	11,1%	76.476	11,0%	135.309	11,2%
75+	40.843	12,2%	23.131	13,3%	77.564	11,1%	141.538	11,7%
<b>Totale</b>	<b>334.961</b>	<b>100%</b>	<b>173.758</b>	<b>100%</b>	<b>696.435</b>	<b>100%</b>	<b>1.205.154</b>	<b>100%</b>

\* Censimento permanente 2020

Nella tabella 6 è rappresentata in dettaglio la popolazione residente 2020 a confronto con il 2019 per genere e classe d'età. La colonna più a destra illustra le variazioni del numero di residenti tra il 2020 ed il 2019: l'incremento medio è del 0,18%. Le classi d'età "45-64", "65-74" e "75+" anni sono quelle che registrano un incremento maggiore, rispettivamente di 1,4%, 1,5% e 1,7%, mentre il confronto per la classe "0" mostra un decremento importante (2,5%). Anche per le classi "1-4", "5-14" e "15-44" si osserva un decremento rispettivamente di 3%, 0,6% e 1,2%.

**Tabella 6 - Confronto popolazione residente al 1 Gennaio 2019\*\* e 2020\* per classi d'età e genere**

CLASSE D'ETÀ	ATS 2020				ATS 2019				Variazione % 2020 vs 2019
	MASCHI	FEMMINE	TOTALE	QUOTA %	MASCHI	FEMMINE	TOTALE	QUOTA %	
0	4.439	4.235	8.674	0,7%	4.630	4.267	8.897	0,7%	-2,5%
01-4	20.128	18.910	39.038	3,2%	20.694	19.531	40.225	3,3%	-3,0%
05-14	59.747	56.405	116.152	9,7%	60.123	56.738	116.861	9,7%	-0,6%
15-44	201.485	193.521	395.006	32,8%	204.094	195.898	399.992	33,3%	-1,2%
45-64	184.261	185.176	369.437	30,7%	181.669	182.790	364.459	30,3%	1,4%
65-74	64.086	71.223	135.309	11,2%	63.182	70.122	133.304	11,1%	1,5%
75+	57.385	84.153	141.538	11,7%	56.225	82.976	139.201	11,6%	1,7%
<b>Totale</b>	<b>591.531</b>	<b>613.623</b>	<b>1.205.154</b>	<b>100%</b>	<b>590.617</b>	<b>612.322</b>	<b>1.202.939</b>	<b>100%</b>	<b>0,18%</b>

\* Censimento permanente 2020

\*\* Censimento permanente 2019

Nella tabella 7 sono illustrati per genere, classi di età e dettaglio comunale i dati demografici ISTAT al 01/01/2020 censimento permanente. A fianco del nome del comune è indicato l'ambito distrettuale di competenza (Be=Bellano, Ca=Carate Brianza, De=Desio, Lc=Lecco, Me=Merate, Mo=Monza, Se=Seregno, Vi=Vimercate) e il distretto di competenza (L= Lecco, M= Monza, B=Brianza).

**Tabella 7 – Dettaglio comunale della ripartizione della popolazione per classi d'età e genere nel 2020\***

COMUNE	AMBITO	DISTRETTO	Comune (Distretto)	POP TOTALE	MASCHI per classe di età								FEMMINE per classe di età							
					0	00-04	05-14	15-44	45-64	65-74	75+	Totale	0	00-04	05-14	15-44	45-64	65-74	75+	Totale
Agrate Brianza	Vi	B	Agrate Brianza (Vi-B)	15.244	56	296	797	2.593	2.410	807	588	7.491	48	322	790	2.532	2.293	867	949	7.753
Aicurzio	Vi	B	Aicurzio (Vi-B)	2.105	2	30	98	364	331	139	89	1.051	9	46	83	357	314	124	130	1.054
Albate	Ca	B	Albate (Ca-B)	6.328	17	114	315	1.062	1.061	267	261	3.080	21	115	328	1.032	1.074	328	371	3.248
Arcore	Vi	B	Arcore (Vi-B)	17.876	58	364	818	2.964	2.677	1020	884	8.727	64	333	784	2.824	2.772	1111	1325	9.149
Barlassina	Se	B	Barlassina (Se-B)	6.879	20	130	367	1.101	1.067	369	336	3.370	21	120	324	1.086	1.058	424	497	3.509
Bellusco	Vi	B	Bellusco (Vi-B)	7.352	26	135	380	1.177	1.124	430	371	3.617	27	149	391	1.138	1.095	475	487	3.735
Bernareggio	Vi	B	Bernareggio (Vi-B)	11.144	38	260	593	2.037	1.767	547	444	5.648	43	252	527	1.869	1.669	579	600	5.496
Besana in Brianza	Ca	B	Besana in Brianza (Ca-B)	15.487	55	264	759	2.500	2.484	853	781	7.641	40	255	704	2.321	2.520	931	1115	7.846
Biassono	Ca	B	Biassono (Ca-B)	12.089	49	237	531	1.834	1.960	669	584	5.815	45	216	557	1.940	1.979	745	837	6.274
Bovisio-Masciago	De	B	Bovisio-Masciago (De-B)	16.947	68	353	890	2.873	2.685	832	663	8.296	73	342	830	2.844	2.764	899	972	8.651
Briosco	Ca	B	Briosco (Ca-B)	6.066	19	122	278	976	973	385	288	3.022	25	113	292	917	932	387	403	3.044
Burago di Molgora	Vi	B	Burago di Molgora (Vi-B)	4.260	11	73	189	643	628	270	251	2.054	7	52	213	629	638	360	314	2.206
Busnago	Vi	B	Busnago (Vi-B)	6.729	27	130	386	1.175	1.008	357	277	3.333	20	140	370	1.141	1.010	367	368	3.396
Camparada	Vi	B	Camparada (Vi-B)	2.144	7	34	114	428	338	115	75	1.104	7	41	99	318	359	110	113	1.040
Caponago	Vi	B	Caponago (Vi-B)	5.155	22	114	278	864	825	254	218	2.553	16	86	286	834	843	248	305	2.602
Carate Brianza	Ca	B	Carate Brianza (Ca-B)	17.664	62	337	921	2.849	2.749	912	882	8.650	59	325	801	2.758	2.782	1033	1315	9.014
Carnate	Vi	B	Carnate (Vi-B)	7.470	24	153	353	1.285	1.082	482	362	3.717	23	129	320	1.135	1.143	488	538	3.753
Cavenago di Brianza	Vi	B	Cavenago di Brianza (Vi-B)	7.352	39	180	397	1.352	1.116	345	278	3.668	23	149	379	1.258	1.104	407	387	3.684
Ceriano Laghetto	Se	B	Ceriano Laghetto (Se-B)	6.571	28	141	364	1.084	1.035	324	304	3.252	22	106	332	1.036	1.022	406	417	3.319
Cesano Maderno	De	B	Cesano Maderno (De-B)	38.060	147	819	1934	6.844	5.899	1803	1667	18.966	122	725	1801	6.329	5.784	2027	2428	19.094
Cogliate	Se	B	Cogliate (Se-B)	8.498	24	155	416	1.373	1.374	473	384	4.175	30	166	409	1.338	1.369	524	517	4.323
Concorezzo	Vi	B	Concorezzo (Vi-B)	15.735	63	313	808	2.558	2.404	792	782	7.657	58	291	808	2.494	2.430	935	1120	8.078
Cornate d'Adda	Vi	B	Cornate d'Adda (Vi-B)	10.598	34	211	547	1.851	1.690	542	455	5.296	43	226	514	1.799	1.549	563	651	5.302
Correzzana	Vi	B	Correzzana (Vi-B)	2.995	12	84	164	543	475	131	112	1.509	12	72	185	516	445	137	131	1.486
Desio	De	B	Desio (De-B)	41.748	148	901	2135	7.195	6.377	2012	1881	20.501	186	888	2003	6.826	6.427	2344	2759	21.247
Giussano	Se	B	Giussano (Se-B)	26.013	100	588	1366	4.566	3.998	1278	1130	12.926	104	569	1210	4.418	3.872	1355	1663	13.087
Lazarte	Se	B	Lazarte (Se-B)	7.740	34	156	395	1.235	1.329	421	311	3.847	25	130	353	1.205	1.338	424	443	3.893



COMUNE	AMBITO	DISTRETTO	Comune (Distretto)	POP TOTALE	MASCHI per classe di età								FEMMINE per classe di età							
					0	00-04	05-14	15-44	45-64	65-74	75+	Totale	0	00-04	05-14	15-44	45-64	65-74	75+	Totale
Lentate sul Seveso	Se	B	Lentate sul Seveso (Se-B)	15.872	54	313	799	2.641	2.462	866	825	7.906	49	288	695	2.447	2.391	985	1160	7.966
Lesmo	Vi	B	Lesmo (Vi-B)	8.534	23	181	457	1.445	1.337	469	366	4.255	21	156	423	1.421	1.314	473	492	4.279
Limbrate	De	B	Limbrate (De-B)	34.319	138	751	1790	6.061	5.165	1726	1538	17.031	135	717	1620	5.682	5.183	1891	2195	17.288
Lissone	Ca	B	Lissone (Ca-B)	46.034	199	1184	2326	8.090	7.109	2050	1822	22.581	187	1063	2237	8.008	7.108	2347	2690	23.453
Macherio	Ca	B	Macherio (Ca-B)	7.435	31	139	395	1.160	1.133	434	403	3.664	20	130	339	1.198	1.098	462	544	3.771
Meda	Se	B	Meda (Se-B)	23.034	75	454	1142	3.727	3.605	1224	1137	11.289	83	425	974	3.664	3.630	1387	1665	11.745
Mezzago	Vi	B	Mezzago (Vi-B)	4.430	14	103	249	800	702	203	171	2.228	13	77	236	727	663	223	276	2.202
Misinto	Se	B	Misinto (Se-B)	5.578	15	122	324	959	880	293	219	2.797	16	123	265	964	870	310	249	2.781
Muggiò	De	B	Muggiò (De-B)	23.656	94	463	1213	3.863	3.688	1200	1170	11.597	93	444	1056	3.748	3.784	1441	1586	12.059
Nova Milanese	De	B	Nova Milanese (De-B)	23.317	77	459	1151	3.884	3.549	1255	1099	11.397	67	419	1133	3.800	3.685	1360	1523	11.920
Ornago	Vi	B	Ornago (Vi-B)	5.187	19	116	292	931	776	257	186	2.558	14	99	269	888	792	279	302	2.629
Renate	Ca	B	Renate (Ca-B)	4.063	12	69	198	680	636	228	210	2.021	15	85	182	660	601	250	264	2.042
Roncello	Vi	B	Roncello (Vi-B)	4.740	24	158	302	930	652	202	129	2.373	27	129	286	937	606	229	180	2.367
Ronco Briantino	Vi	B	Ronco Briantino (Vi-B)	3.495	15	75	151	630	573	164	134	1.727	13	68	155	594	566	167	218	1.768
Seregno	Se	B	Seregno (Se-B)	45.130	175	999	2119	7.480	6.715	2303	2146	21.762	170	899	2094	7.524	6.911	2701	3239	23.368
Seveso	Se	B	Seveso (Se-B)	23.274	91	506	1292	3.988	3.510	1159	979	11.434	103	521	1174	3.979	3.423	1294	1449	11.840
Sovico	Ca	B	Sovico (Ca-B)	8.316	33	165	426	1.344	1.268	465	404	4.072	36	163	433	1.309	1.270	502	567	4.244
Sulbiate	Vi	B	Sulbiate (Vi-B)	4.328	23	107	230	764	725	218	146	2.190	10	83	207	724	669	227	228	2.138
Triuggio	Ca	B	Triuggio (Ca-B)	8.671	39	183	465	1.424	1.363	501	392	4.328	40	192	395	1.342	1.345	509	560	4.343
Usmate Velate	Vi	B	Usmate Velate (Vi-B)	10.371	45	212	541	1.734	1.660	598	390	5.135	44	213	489	1.722	1.614	593	605	5.236
Varedo	De	B	Varedo (De-B)	13.562	48	270	640	2.285	1.952	776	680	6.603	51	288	614	2.194	2.028	869	966	6.959
Vedano al Lambro	Ca	B	Vedano al Lambro (Ca-B)	7.475	20	113	319	1.130	1.133	405	487	3.587	13	122	328	1.079	1.209	493	657	3.888
Veduggio con Colzano	Ca	B	Veduggio con Colzano (Ca-B)	4.317	7	80	209	717	709	250	208	2.173	18	82	185	681	641	260	295	2.144
Verano Brianza	Ca	B	Verano Brianza (Ca-B)	9.089	35	202	440	1.533	1.418	494	397	4.484	29	167	434	1.432	1.412	550	610	4.605
Vimercate	Vi	B	Vimercate (Vi-B)	25.959	79	446	1244	4.008	3.722	1627	1467	12.514	84	455	1154	3.888	3.942	1880	2126	13.445
Abbadia Lariana	Be	L	Abbadia Lariana (Be-L)	3.200	10	53	133	514	515	197	141	1.553	9	57	129	526	522	200	213	1.647
Airuno	Me	L	Airuno (Me-L)	2.783	10	49	140	501	430	182	108	1.410	5	53	119	436	420	159	186	1.373
Annone di Brianza	Lc	L	Annone di Brianza (Lc-L)	2.306	7	43	138	373	353	139	104	1.150	10	36	125	380	342	144	129	1.156

COMUNE	AMBITO	DISTRETTO	Comune (Distretto)	POP TOTALE	MASCHI per classe di età								FEMMINE per classe di età							
					0	00-04	05-14	15-44	45-64	65-74	75+	Totale	0	00-04	05-14	15-44	45-64	65-74	75+	Totale
Ballabio	Be	L	Ballabio (Be-L)	4.090	13	81	236	700	704	201	154	2.076	21	93	209	693	634	180	205	2.014
Barzago	Me	L	Barzago (Me-L)	2.383	9	37	114	395	386	159	91	1.182	8	57	119	378	361	146	140	1.201
BarzanÃ²	Me	L	BarzanÃ² (Me-L)	5.034	18	90	234	844	763	300	259	2.490	13	74	224	750	786	328	382	2.544
Barzio	Be	L	Barzio (Be-L)	1.283	2	16	52	192	198	87	61	606	1	19	60	175	193	97	133	677
Bellano	Be	L	Bellano (Be-L)	3.224	11	64	112	506	481	219	203	1.585	11	54	115	472	469	236	293	1.639
Bosisio Parini	Lc	L	Bosisio Parini (Lc-L)	3.384	13	65	171	575	547	188	138	1.684	12	68	159	555	517	190	211	1.700
Brivio	Me	L	Brivio (Me-L)	4.503	16	86	226	710	743	256	232	2.253	8	66	201	694	673	272	344	2.250
Bulciago	Lc	L	Bulciago (Lc-L)	2.893	11	65	167	512	431	149	131	1.455	13	67	142	471	433	128	197	1.438
Calco	Me	L	Calco (Me-L)	5.427	17	109	271	982	838	310	199	2.709	23	115	280	941	804	294	284	2.718
Calolziocorte	Lc	L	Calolziocorte (Lc-L)	13.709	39	254	594	2.219	2.042	840	723	6.672	46	265	608	2.146	2.068	866	1084	7.037
Carenno	Lc	L	Carenno (Lc-L)	1.408	0	17	64	231	234	89	63	698	3	30	57	215	226	96	86	710
Casargo	Be	L	Casargo (Be-L)	847	3	16	31	129	148	49	46	419	3	14	36	111	134	45	88	428
Casatenovo	Me	L	Casatenovo (Me-L)	12.966	53	260	616	2.100	1.954	765	631	6.326	39	256	596	2.105	1.983	812	888	6.640
Cassago Brianza	Me	L	Cassago Brianza (Me-L)	4.335	22	101	205	740	702	257	194	2.199	12	82	247	663	630	281	233	2.136
Cassina Valsassina	Be	L	Cassina Valsassina (Be-L)	527	2	11	22	84	92	35	29	273	2	9	24	69	84	26	42	254
Castello di Brianza	Lc	L	Castello di Brianza (Lc-L)	2.598	9	48	133	482	418	143	104	1.328	13	61	128	434	401	121	125	1.270
Cernusco Lombardone	Me	L	Cernusco Lombardone (Me-L)	3.824	14	66	174	629	553	243	208	1.873	11	66	182	604	562	265	272	1.951
Cesana Brianza	Lc	L	Cesana Brianza (Lc-L)	2.380	13	51	113	432	345	142	105	1.188	11	51	100	379	361	141	160	1.192
Civate	Lc	L	Civate (Lc-L)	3.786	13	66	151	667	576	246	164	1.870	10	74	170	544	609	235	284	1.916
Colico	Be	L	Colico (Be-L)	7.927	24	165	390	1.336	1.231	463	330	3.915	28	141	368	1.266	1.236	489	512	4.012
Colle Brianza	Lc	L	Colle Brianza (Lc-L)	1.737	9	38	84	308	285	106	69	890	3	20	92	277	280	89	89	847
Cortenova	Be	L	Cortenova (Be-L)	1.171	0	14	58	180	200	70	67	589	7	19	47	173	179	63	101	582
Costa Masnaga	Lc	L	Costa Masnaga (Lc-L)	4.769	23	116	255	836	714	250	208	2.379	16	101	232	788	698	264	307	2.390
Crandola Valsassina	Be	L	Crandola Valsassina (Be-L)	261	2	5	11	39	51	14	15	135	0	5	11	38	41	13	18	126
Cremella	Me	L	Cremella (Me-L)	1.702	6	36	87	273	274	105	69	844	4	17	78	282	277	106	98	858
Cremeno	Be	L	Cremeno (Be-L)	1.640	6	29	74	358	255	74	73	863	2	26	78	246	257	78	92	777
Dervio	Be	L	Dervio (Be-L)	2.603	9	45	119	376	416	151	172	1.279	10	40	101	336	414	189	244	1.324
Dolzago	Lc	L	Dolzago (Lc-L)	2.542	7	60	126	472	374	107	117	1.256	13	59	112	432	395	120	168	1.286

COMUNE	AMBITO	DISTRETTO	Comune (Distretto)	POP TOTALE	MASCHI per classe di età								FEMMINE per classe di età							
					0	00-04	05-14	15-44	45-64	65-74	75+	Totale	0	00-04	05-14	15-44	45-64	65-74	75+	Totale
Dorio	Be	L	Dorio (Be-L)	308	1	8	7	47	50	15	21	148	1	2	3	48	52	22	33	160
Ello	Lc	L	Ello (Lc-L)	1.214	3	15	37	202	182	95	42	573	0	25	57	183	199	89	88	641
Erve	Lc	L	Erve (Lc-L)	692	2	9	18	114	122	41	33	337	2	8	30	96	122	43	56	355
Esino Lario	Be	L	Esino Lario (Be-L)	757	5	19	32	111	117	54	40	373	5	18	46	104	96	58	62	384
Galbiate	Lc	L	Galbiate (Lc-L)	8.489	26	135	405	1.334	1.298	543	438	4.153	19	150	392	1.284	1.299	560	651	4.336
Garbagnate Monastero	Lc	L	Garbagnate Monastero (Lc-L)	2.498	10	62	141	448	394	136	94	1.275	8	57	117	424	369	112	144	1.223
Garlate	Lc	L	Garlate (Lc-L)	2.704	11	55	144	458	409	160	138	1.364	10	46	136	402	398	182	176	1.340
Imbersago	Me	L	Imbersago (Me-L)	2.455	11	54	132	396	397	145	115	1.239	4	34	116	380	365	158	163	1.216
Introbio	Be	L	Introbio (Be-L)	1.953	10	49	99	318	314	103	103	986	5	40	87	289	287	115	149	967
La Valletta Brianza	Me	L	La Valletta Brianza (Me-L)	4.654	19	93	235	825	732	242	195	2.322	18	97	224	738	728	262	283	2.332
Lecco	Lc	L	Lecco (Lc-L)	48.058	180	864	2204	8.061	6.895	2517	2696	23.237	129	792	2048	7.405	7.278	2971	4327	24.821
Lierna	Be	L	Lierna (Be-L)	2.128	9	43	92	350	352	129	97	1.063	5	41	81	358	325	134	126	1.065
Lomagna	Me	L	Lomagna (Me-L)	5.065	23	122	256	894	777	245	212	2.506	21	130	266	879	733	290	261	2.559
Malgrate	Lc	L	Malgrate (Lc-L)	4.284	25	91	208	737	581	231	254	2.102	10	90	175	694	610	295	318	2.182
Mandello del Lario	Be	L	Mandello del Lario (Be-L)	10.190	31	139	430	1.539	1.628	621	644	5.001	26	137	403	1.432	1.586	703	928	5.189
Margno	Be	L	Margno (Be-L)	371	1	5	16	55	69	30	13	188	1	9	9	61	60	21	23	183
Merate	Me	L	Merate (Me-L)	14.492	44	260	682	2.202	2.063	894	836	6.937	50	266	661	2.158	2.146	1009	1315	7.555
Missaglia	Me	L	Missaglia (Me-L)	8.777	33	206	455	1.463	1.374	462	408	4.368	38	200	375	1.428	1.295	524	587	4.409
Moggio	Be	L	Moggio (Be-L)	475	0	5	17	54	91	20	46	233	0	3	24	60	74	38	43	242
Molteno	Lc	L	Molteno (Lc-L)	3.561	7	89	211	595	582	154	164	1.795	10	61	177	579	542	179	228	1.766
Monte Marengo	Lc	L	Monte Marengo (Lc-L)	1.899	9	36	84	343	316	104	68	951	10	33	74	321	317	88	115	948
Montevecchia	Me	L	Montevecchia (Me-L)	2.690	14	58	137	437	404	170	138	1.344	12	55	120	447	422	161	141	1.346
Monticello Brianza	Me	L	Monticello Brianza (Me-L)	4.087	15	72	182	603	645	267	233	2.002	12	61	190	595	594	299	346	2.085
Morterone	Be	L	Morterone (Be-L)	30	0	0	1	4	7	2	3	17	0	0	1	5	3	2	2	13
Nibionno	Lc	L	Nibionno (Lc-L)	3.634	7	81	179	605	577	193	162	1.797	14	68	196	589	530	201	253	1.837
Oggiono	Lc	L	Oggiono (Lc-L)	9.005	35	189	495	1.505	1.341	464	446	4.440	42	214	418	1.488	1.244	522	679	4.565
Olgiate Molgora	Me	L	Olgiate Molgora (Me-L)	6.392	20	148	320	1.049	984	369	286	3.156	34	143	304	1.055	919	397	418	3.236
Olginate	Lc	L	Olginate (Lc-L)	6.983	22	140	333	1.174	1.075	403	337	3.462	22	115	340	1.076	1.040	442	508	3.521

COMUNE	AMBITO	DISTRETTO	Comune (Distretto)	POP TOTALE	MASCHI per classe di età								FEMMINE per classe di età							
					0	00-04	05-14	15-44	45-64	65-74	75+	Totale	0	00-04	05-14	15-44	45-64	65-74	75+	Totale
Oliveto Lario	Lc	L	Oliveto Lario (Lc-L)	1.234	5	17	42	199	226	58	80	622	2	11	55	170	196	78	102	612
Osnago	Me	L	Osnago (Me-L)	4.787	16	98	203	832	728	250	234	2.345	18	95	235	772	707	284	349	2.442
Paderno d'Adda	Me	L	Paderno d'Adda (Me-L)	3.824	18	83	216	607	626	202	164	1.898	11	67	213	589	589	234	234	1.926
Pagnona	Be	L	Pagnona (Be-L)	335	1	2	9	36	72	26	24	169	0	1	7	40	55	27	36	166
Parlasco	Be	L	Parlasco (Be-L)	133	0	1	6	25	21	9	5	67	1	1	0	19	23	13	10	66
Pasturo	Be	L	Pasturo (Be-L)	1.937	7	36	124	316	312	101	89	978	4	39	94	313	297	91	125	959
Perledo	Be	L	Perledo (Be-L)	895	3	8	30	127	157	57	61	440	3	17	30	93	140	72	103	455
Pescate	Lc	L	Pescate (Lc-L)	2.227	6	42	108	384	356	115	108	1.113	9	36	98	369	368	114	129	1.114
Premana	Be	L	Premana (Be-L)	2.203	11	46	118	362	371	120	100	1.117	8	42	110	352	321	117	144	1.086
Primaluna	Be	L	Primaluna (Be-L)	2.269	12	61	111	390	352	122	89	1.125	15	53	122	386	334	127	122	1.144
Robbiate	Me	L	Robbiate (Me-L)	6.313	11	123	360	1.059	952	338	277	3.109	26	144	350	1.019	934	361	396	3.204
Rogeno	Lc	L	Rogeno (Lc-L)	3.093	10	64	179	534	518	153	132	1.580	5	45	167	505	456	152	188	1.513
Santa Maria HoÃ	Me	L	Santa Maria HoÃ (Me-L)	2.166	5	41	122	378	349	119	96	1.105	5	38	97	360	312	137	117	1.061
Sirone	Lc	L	Sirone (Lc-L)	2.310	10	56	115	387	360	121	104	1.143	8	35	129	376	365	126	136	1.167
Sirtori	Me	L	Sirtori (Me-L)	2.807	6	55	150	441	460	186	122	1.414	11	51	121	418	462	179	162	1.393
Sueglio	Be	L	Sueglio (Be-L)	153	0	1	4	18	22	16	9	70	0	3	2	28	28	12	10	83
Suello	Lc	L	Suello (Lc-L)	1.784	9	45	90	292	267	112	72	878	6	45	94	286	289	82	110	906
Taceno	Be	L	Taceno (Be-L)	535	2	8	22	103	87	40	24	284	2	8	26	76	89	23	29	251
Valgrehentino	Lc	L	Valgrehentino (Lc-L)	3.434	17	68	193	590	516	193	155	1.715	5	51	180	545	521	212	210	1.719
Valmadrera	Lc	L	Valmadrera (Lc-L)	11.393	46	241	543	1.897	1.742	623	540	5.586	44	207	519	1.829	1.740	683	829	5.807
Valvarrone	Be	L	Valvarrone (Be-L)	530	3	9	26	61	90	41	41	268	0	3	17	57	90	34	61	262
Varenna	Be	L	Varenna (Be-L)	743	2	16	32	90	128	55	50	371	3	10	19	84	130	60	69	372
Vendrogno	Be	L	Vendrogno (Be-L)	288	2	4	8	41	41	23	24	141	2	6	8	36	42	24	31	147
Vercurago	Lc	L	Vercurago (Lc-L)	2.805	7	45	111	425	412	187	162	1.342	5	50	120	410	439	208	236	1.463
Verderio	Me	L	Verderio (Me-L)	5.580	20	119	299	997	895	312	157	2.779	15	102	288	925	916	297	273	2.801
ViganÃ²	Me	L	ViganÃ² (Me-L)	2.096	16	57	100	340	328	136	91	1.052	4	39	103	338	301	142	121	1.044
Brugherio	Mo	M	Brugherio (Mo-M)	34.908	135	688	1748	5.837	5.195	1800	1685	16.953	112	628	1687	5.701	5.379	2058	2502	17.955
Monza	Mo	M	Monza (Mo-M)	124.840	480	2508	5889	20.380	18.192	6227	6716	59.912	463	2321	5610	19.596	19.424	7547	10430	64.928

COMUNE	AMBITO	DISTRETTO	Comune (Distretto)	POP TOTALE	MASCHI per classe di età								FEMMINE per classe di età									
					0	00-04	05-14	15-44	45-64	65-74	75+	Totale	0	00-04	05-14	15-44	45-64	65-74	75+	Totale		
Villasanta	Mo	M	Villasanta (Mo-M)	14.010	40	258	629	2.185	2.149	803	741	6.765	49	241	615	2.166	2.267	899	1057	7.245		
<b>TOTALE PROVINCIA LC</b>					LC	334.961	1209	6549	16174	55.549	51.417	19060	16480	165.229	1087	6189	15423	52.552	50.766	20439	24363	169.732
<b>TOTALE PROVINCIA MB</b>					MB	870.193	3230	18018	43573	145.936	132.844	45026	40905	426.302	3148	16956	40982	140.969	134.410	50784	59790	443.891
<b>TOTALE Distretto LECCO</b>					LC	334.961	1209	6549	16174	55.549	51.417	19060	16480	165.229	1087	6189	15423	52.552	50.766	20439	24363	169.732
<b>TOTALE Distretto MONZA</b>					MO	173.758	655	3454	8266	28.402	25.536	8830	9142	83.630	624	3190	7912	27.463	27.070	10504	13989	90.128
<b>TOTALE Distretto Brianza</b>					VI	696.435	2575	14564	35307	117.534	107.308	36196	31763	342.672	2524	13766	33070	113.506	107.340	40280	45801	353.763
<b>TOTALE ATS BRIANZA</b>					ATS	1.205.154	4439	24567	59747	201.485	184.261	64086	57385	591.531	4235	23145	56405	193.521	185.176	71223	84153	613.623

\* Censimento permanente 2020

Un'utile rappresentazione della composizione della popolazione per età nei due generi è costituita dalla piramide dell'età: sono rappresentate le classi d'età sull'asse verticale e la numerosità degli individui sull'asse orizzontale. Nella parte destra sono rappresentate le donne, a sinistra gli uomini. La piramide d'età proporzionale della popolazione residente nell'ATS della Brianza nel 2020 (colori pieni) e in Regione Lombardia (bordi colorati) sul totale per genere esemplifica in modo visivo per quali classi di età le quote locali sono rappresentate in maniera analoga o differente rispetto alla media regionale.

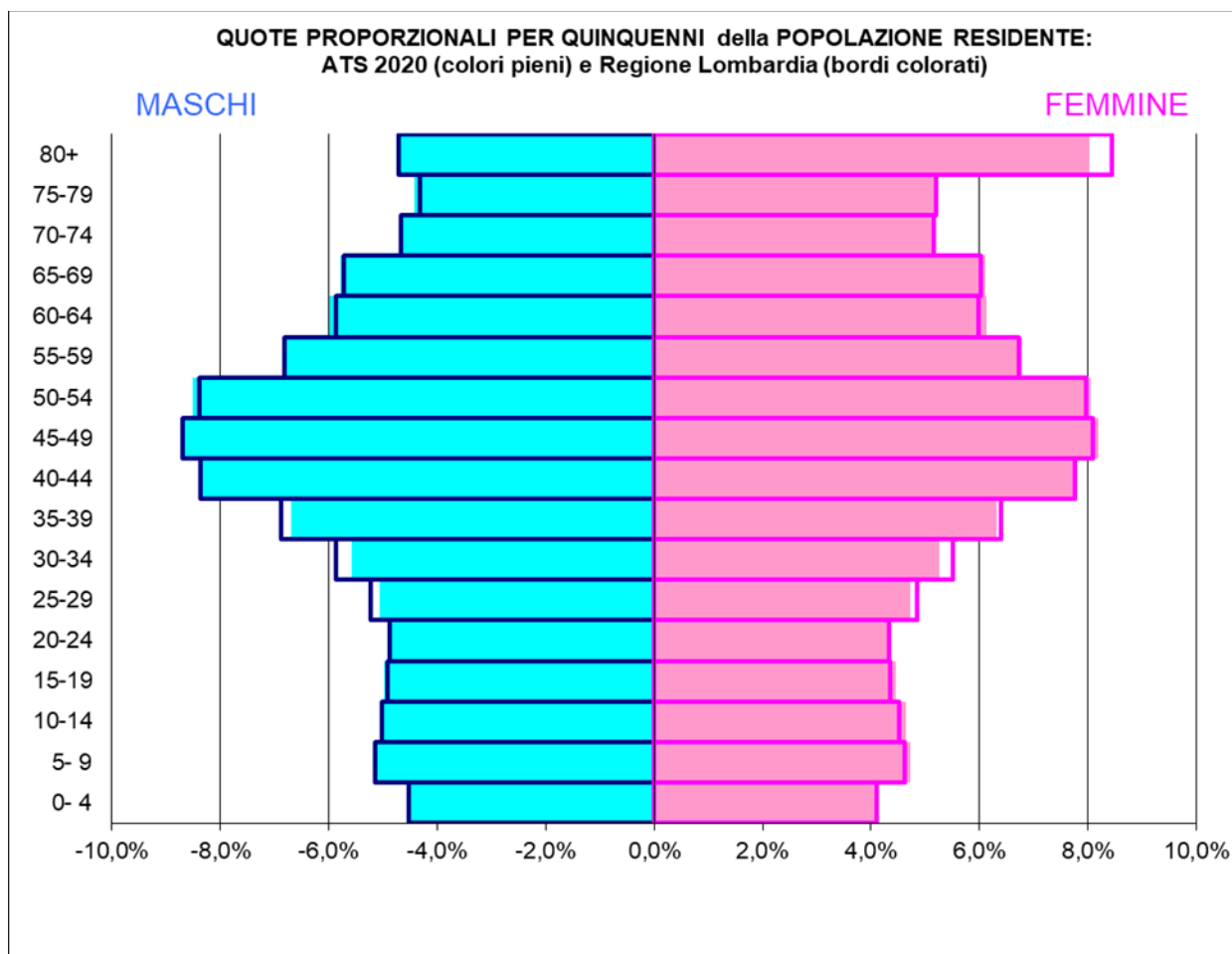



## INDICATORI DEMOGRAFICI

La tabella 8 mostra i valori di alcuni importanti indicatori demografici in ATS, Lombardia e Italia: si osserva che la quota di popolazione giovane è leggermente più elevata in ATS rispetto ai riferimenti e le generazioni più anziane sono invece numericamente meno rilevanti. Gli indicatori specifici che da questi valori derivano mostrano valori “più giovanili”, anche se di lieve entità, per la nostra ATS.

**Tabella 8 - Indicatori demografici ATS Brianza, Distretti ATS, Lombardia e Italia – 2019 e 2020\***

ANNO	Ambito territoriale	Quote di popolazione per età			Indice di vecchiaia
		<15 anni	65+ anni	80+ anni	
2020*	<b>ITALIA</b>	<b>12,96%</b>	<b>23,24%</b>	<b>7,41%</b>	<b>179,3</b>
	<b>LOMBARDIA</b>	<b>13,39%</b>	<b>22,90%</b>	<b>7,36%</b>	<b>170,9</b>
	<b>ATS BRIANZA</b>	<b>13,60%</b>	<b>22,97%</b>	<b>7,25%</b>	<b>168,9</b>
	Distretto di Lecco	13,24%	23,99%	7,55%	181,2
	Distretto di Monza	13,13%	24,44%	8,21%	186,1
	Distretto di Brianza	13,89%	22,12%	6,87%	159,3
2019**	<b>ITALIA</b>	<b>13,16%</b>	<b>22,89%</b>	<b>7,18%</b>	<b>174,0</b>
	<b>LOMBARDIA</b>	<b>13,61%</b>	<b>22,67%</b>	<b>7,09%</b>	<b>166,6</b>
	<b>ATS BRIANZA</b>	<b>13,80%</b>	<b>22,65%</b>	<b>6,92%</b>	<b>164,2</b>
	Distretto di Lecco	13,44%	23,59%	7,23%	175,5
	Distretto di Monza	13,33%	24,35%	7,89%	182,8
	Distretto di Brianza	14,09%	21,77%	6,53%	154,6

\* Censimento permanente 2020

\*\*Censimento permanente 2019

S’illustra di seguito l’andamento temporale per quadrienni nell’arco del periodo 2003-2020 di alcuni importanti indicatori demografici, riportando il dettaglio, per ambito distrettuale, distretto di residenza e per alcuni indicatori per genere.

**L’INDICE DI VECCHIAIA** EVIDENZIA IL LIVELLO DI INVECCHIAMENTO DELLA POPOLAZIONE TRAMITE IL RAPPORTO (MOLTIPLICATO PER 100) TRA LA POPOLAZIONE DI 65 ANNI ED OLTRE E LA POPOLAZIONE FINO A 14 ANNI DI ETÀ.

UN VALORE BASSO DELL’INDICE PUÒ INDICARE UNA ELEVATA NATALITÀ ED UNA RIDOTTA PERCENTUALE DELLE CLASSI ANZIANE: NELL’ATS DELLA BRIANZA I VALORI SONO PIÙ BASSI RISPETTO AL VALORE MEDIO NAZIONALE E AL VALORE LOMBARDO.

Nella tabella 9 e nel grafico collegato è approfondito il dato concernente l’**indice di vecchiaia** nell’ATS della Brianza. La tendenza all’invecchiamento è comune a tutta l’ATS.

**Tabella 9 - Evoluzione temporale dell'indice di vecchiaia per ambito e distretto di residenza**

Ambito	Indice di Vecchiaia			
	2007	2011	2015	2020*
Bellano	142,8	146,0	172,0	202,4
Lecco	139,0	141,8	157,6	183,0
Merate	125,7	127,3	143,3	170,3
Carate Brianza	128,7	130,6	142,3	161,9
Desio	122,3	125,5	137,1	156,0
Monza	154,8	159,0	172,1	186,1
Seregno	134,9	133,6	142,1	161,2
Vimercate	123,1	124,4	137,0	158,9
<b>ATS BRIANZA</b>	<b>133,1</b>	<b>135,1</b>	<b>148,1</b>	<b>168,9</b>
Distretto LECCO	135,0	137,4	154,5	181,2
Distretto MONZA	154,8	159,0	172,1	186,1
Distretto BRIANZA	128,0	128,6	139,6	159,3

\* Censimento permanente 2020

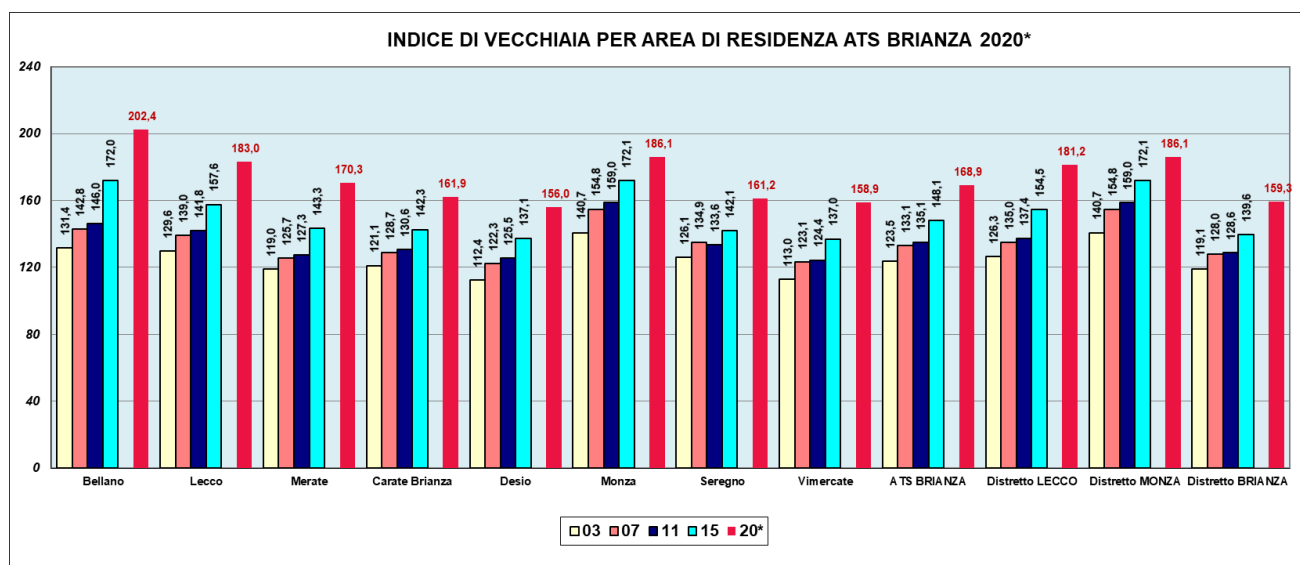

\* Censimento permanente 2020

Nella *Mappa 1* è rappresentato l'indice di vecchiaia su base comunale: per tutte le mappe il gradiente dei colori evidenzia valori crescenti per sestili della distribuzione del valore rappresentato come indicato nella legenda.

*Mapa 1 – Indice di vecchiaia – ATS della Brianza 2020*

**DEMOGRAFIA 2020 ATS BRIANZA  
 INDICE DI VECCHIAIA**

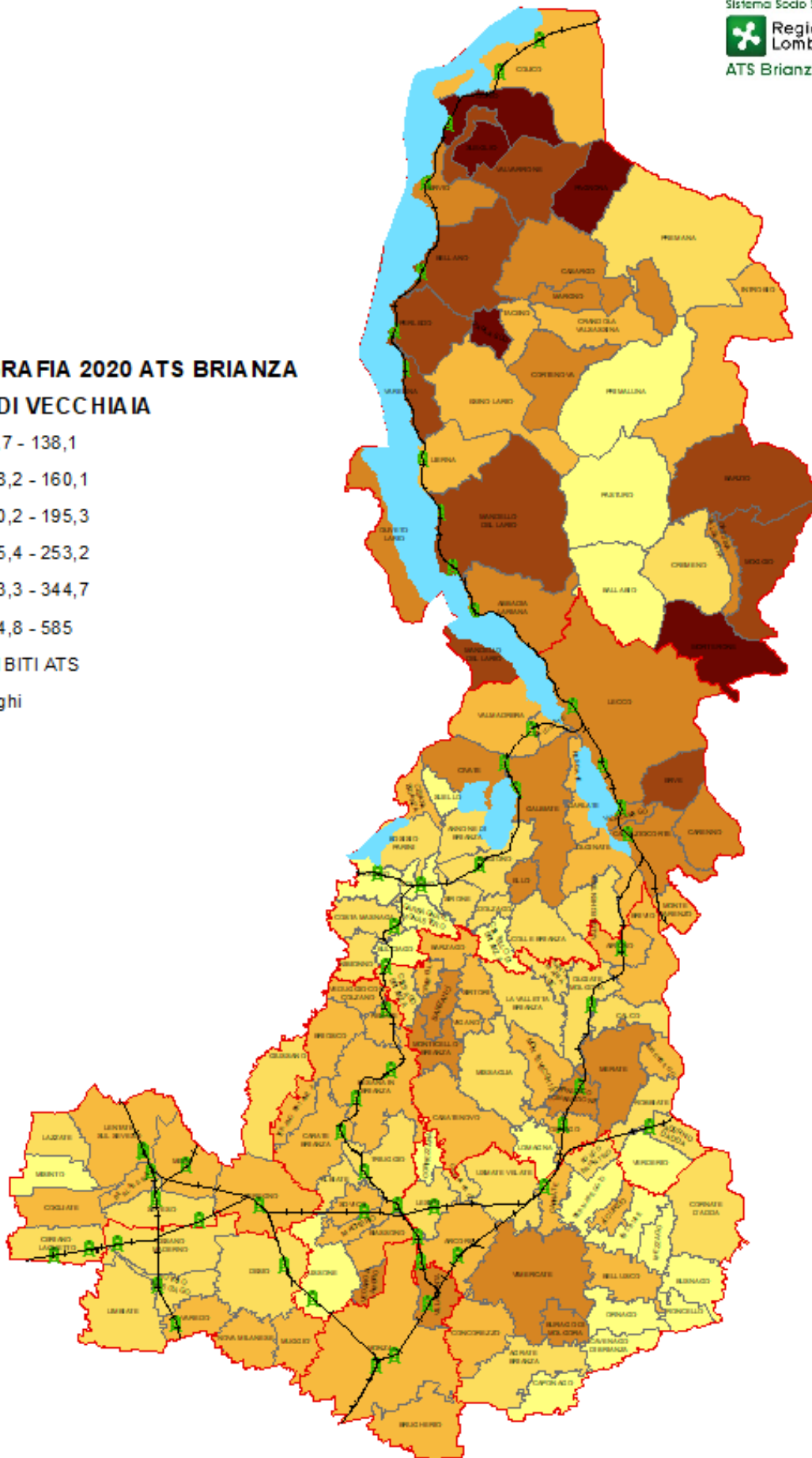
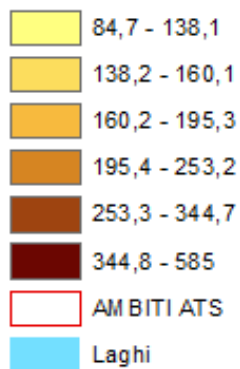

L'INDICE DI DIPENDENZA STRUTTURALE (CARICO SOCIALE) ESPRIME IL RAPPORTO (MOLTIPLICATO PER 100) TRA LA POPOLAZIONE IN ETÀ NON LAVORATIVA (CONVENZIONALMENTE FINO A 14 ANNI E DA 65 ANNI E OLTRE) E LA POPOLAZIONE LAVORATIVA (TRA 15 E 64 ANNI). QUESTO INDICE RAPPRESENTA IL DIVARIO TRA LA POPOLAZIONE POTENZIALMENTE PRODUTTIVA RISPETTO A QUELLA NON PRODUTTIVA (BAMBINI E ANZIANI): QUANTO PIÙ L'INDICE SI AVVICINA A 100, TANTO PIÙ CONSISTENTE È LA QUOTA DI POPOLAZIONE NON LAVORATIVA RISPETTO A QUELLA LAVORATIVA.

Nella seguente tabella 10, nel successivo grafico e nella mappa sono dettagliati i valori dell'indice di dipendenza strutturale nel tempo e tra i diversi ambiti territoriali dell'ATS della Brianza.

**Tabella 10 - Evoluzione temporale dell'indice di dipendenza strutturale per ambito e distretto**

Ambito	Indice di Dipendenza Strutturale				
	2003	2007	2011	2015	2020*
Bellano	48,3	51,3	53,0	57,9	59,8
Lecco	48,3	51,7	53,6	57,2	59,3
Merate	44,5	48,1	50,5	55,3	59,0
Carate Brianza	45,0	49,2	51,4	54,0	56,2
Desio	43,6	48,2	50,0	52,9	55,3
Monza	46,6	53,5	57,6	60,1	60,2
Seregno	43,8	47,8	50,3	53,8	56,6
Vimercate	43,3	47,8	50,3	54,6	57,0
<b>ATS della BRIANZA</b>	<b>45,2</b>	<b>49,6</b>	<b>52,0</b>	<b>55,5</b>	<b>57,7</b>
Distretto LECCO	47,0	50,4	52,4	56,6	59,3
Distretto MONZA	46,6	53,5	57,6	60,1	60,2
Distretto BRIANZA	43,7	47,9	50,3	53,8	56,3

\* Censimento permanente 2020

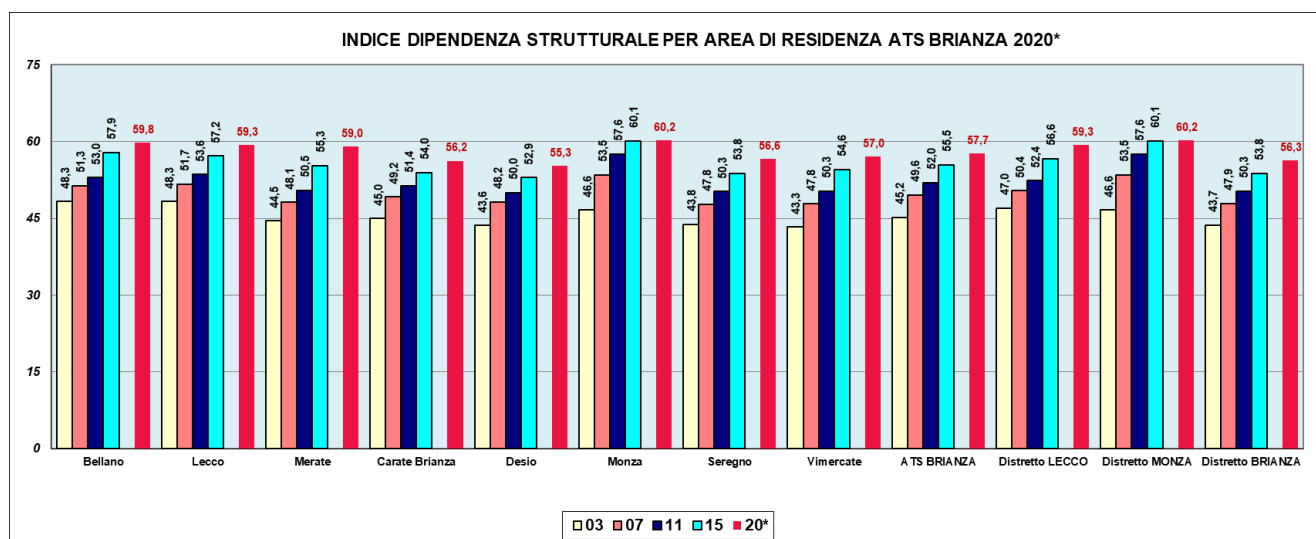

\*\*Censimento permanente 2020

Mappa 2 – Indice di dipendenza strutturale – ATS della Brianza 2020

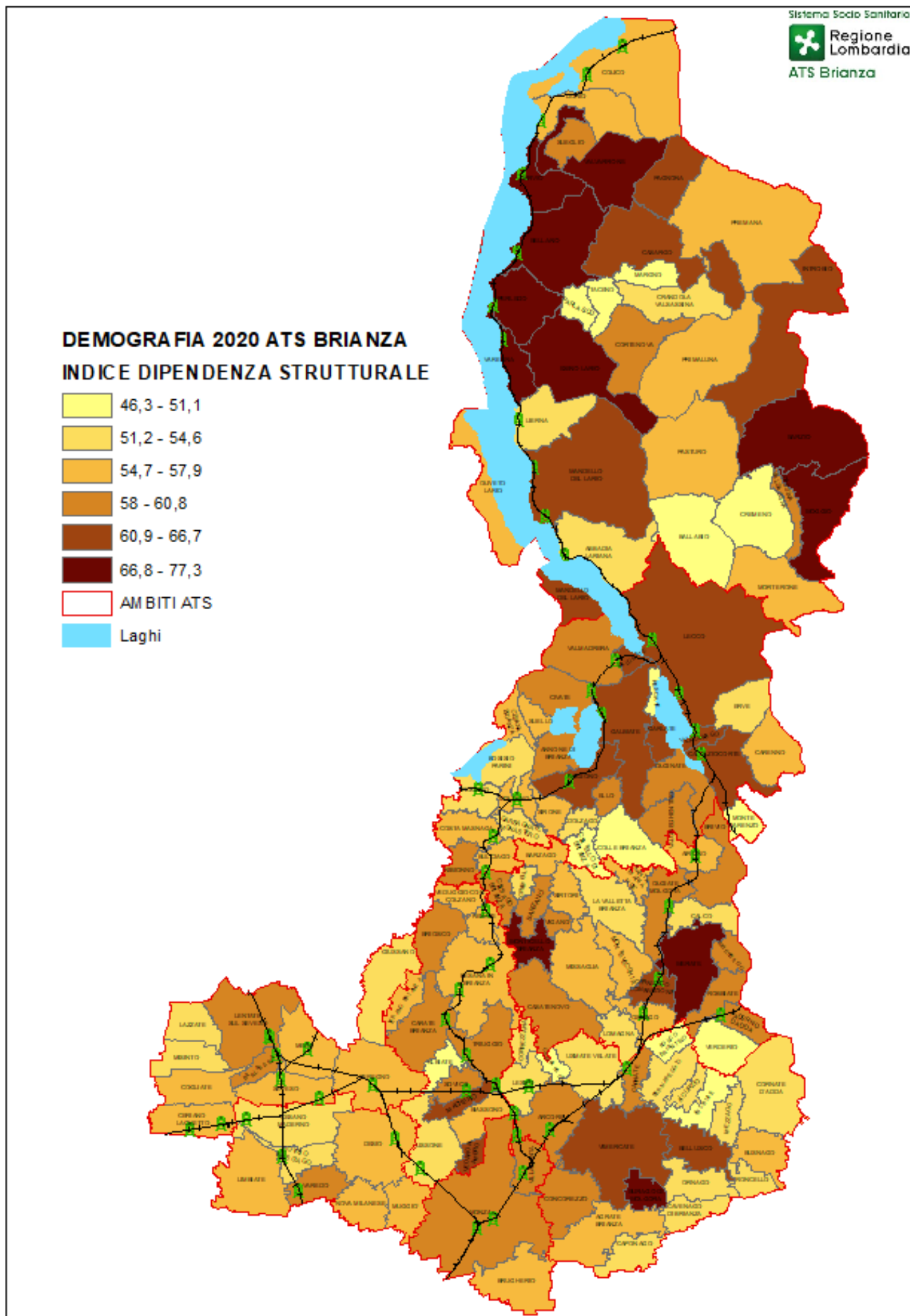

La tabella 11 illustra come i più giovani (**fino a 15 anni**) avessero recuperato progressivamente quote percentuali di popolazione a livello complessivo di ATS fino al 2011, in virtù di un lieve calo dei valori nell'ex ASL di Lecco e di un leggero incremento nell'ex ASL di Monza ma il confronto tra 2015 e 2020 tuttavia consente di evidenziare un lieve decremento generale che riporta a quote simili o inferiori a quelle del 2003.

Nella mappa 3 le barre comunali per genere mostrano come i valori per le maschi siano sistematicamente più alti.

**Tabella 11 - Proporzioni di popolazione di età <15 anni per genere e area di residenza**

Ambito	Femmine					Maschi					Totale				
	2003	2007	2011	2015	2020*	2003	2007	2011	2015	2020*	2003	2007	2011	2015	2020*
<b>Bellano</b>	13,4	13,4	13,3	13,0	<b>11,9</b>	14,7	14,5	14,9	13,9	<b>12,8</b>	14,1	14,0	14,1	13,5	<b>12,4</b>
<b>Lecco</b>	13,5	13,6	13,9	13,6	<b>12,6</b>	14,9	14,9	15,0	14,7	<b>13,7</b>	14,2	14,3	14,4	14,1	<b>13,2</b>
<b>Merate</b>	13,4	14,0	14,3	14,3	<b>13,3</b>	14,8	14,8	15,2	15,0	<b>14,2</b>	14,1	14,4	14,8	14,6	<b>13,7</b>
<b>Carate Brianza</b>	13,3	13,7	14,0	13,8	<b>13,1</b>	14,8	15,2	15,5	15,2	<b>14,4</b>	14,0	14,4	14,7	14,5	<b>13,7</b>
<b>Desio</b>	13,8	14,0	14,0	13,9	<b>13,2</b>	14,8	15,3	15,6	15,3	<b>14,6</b>	14,3	14,6	14,8	14,6	<b>13,9</b>
<b>Monza</b>	12,4	12,8	13,2	13,0	<b>12,3</b>	14,1	14,7	15,1	14,6	<b>14,0</b>	13,2	13,7	14,1	13,8	<b>13,1</b>
<b>Seregno</b>	12,9	13,1	13,5	13,5	<b>13,0</b>	14,1	14,5	15,2	15,4	<b>14,7</b>	13,5	13,8	14,3	14,4	<b>13,8</b>
<b>Vimercate</b>	13,5	13,8	14,3	14,3	<b>13,5</b>	15,0	15,2	15,6	15,5	<b>14,6</b>	14,2	14,5	14,9	14,9	<b>14,0</b>
<b>ATS della BRIANZA</b>	<b>13,2</b>	<b>13,5</b>	<b>13,8</b>	<b>13,7</b>	<b>13,0</b>	<b>14,6</b>	<b>14,9</b>	<b>15,3</b>	<b>15,0</b>	<b>14,3</b>	<b>13,9</b>	<b>14,2</b>	<b>14,6</b>	<b>14,4</b>	<b>13,6</b>
<b>Distretto LECCO</b>	13,5	13,7	13,9	13,8	<b>12,7</b>	14,8	14,8	15,1	14,7	<b>13,8</b>	14,1	14,3	14,5	14,2	<b>13,2</b>
<b>Distretto MONZA</b>	12,4	12,8	13,2	13,0	<b>12,3</b>	14,1	14,7	15,1	14,6	<b>14,0</b>	13,2	13,7	14,1	13,8	<b>13,1</b>
<b>Distretto BRIANZA</b>	13,2	13,5	13,9	13,9	<b>13,2</b>	14,6	15,0	15,4	15,4	<b>14,6</b>	13,9	14,2	14,7	14,6	<b>13,9</b>

\* Censimento permanente 2020

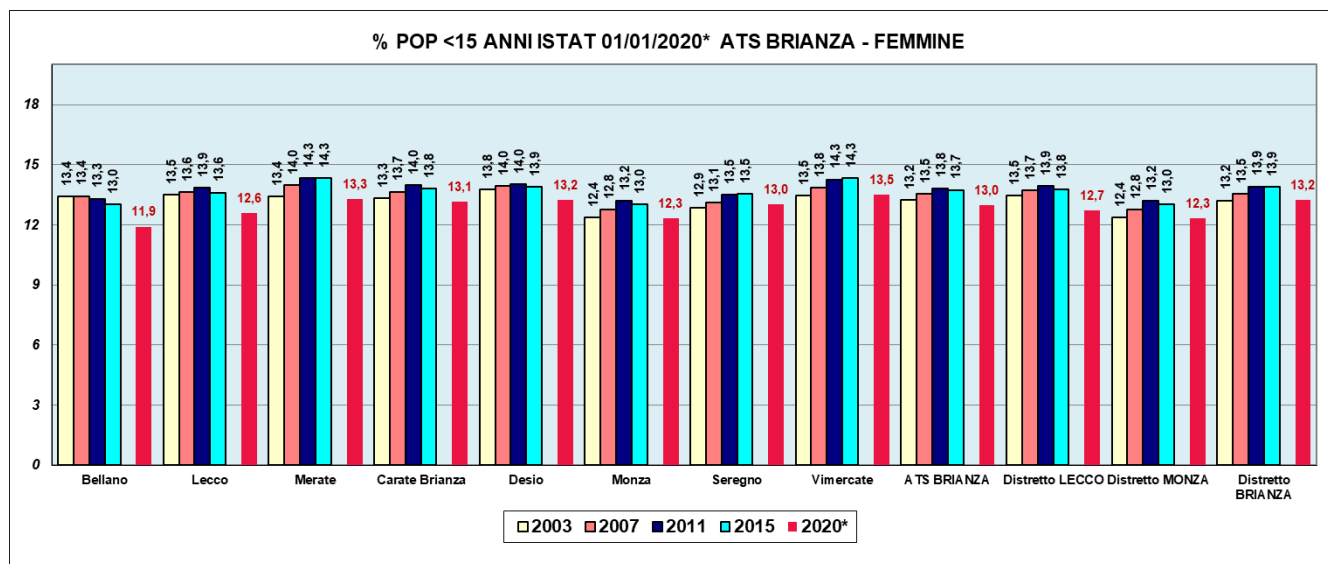

\* Censimento permanente 2020



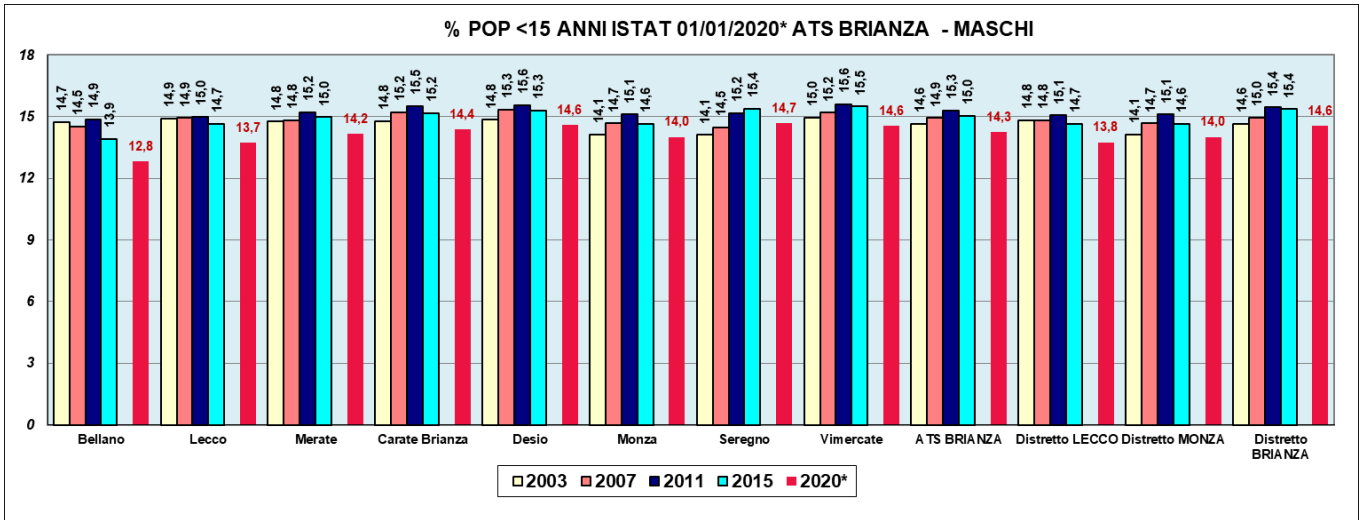

\* Censimento permanente 2020

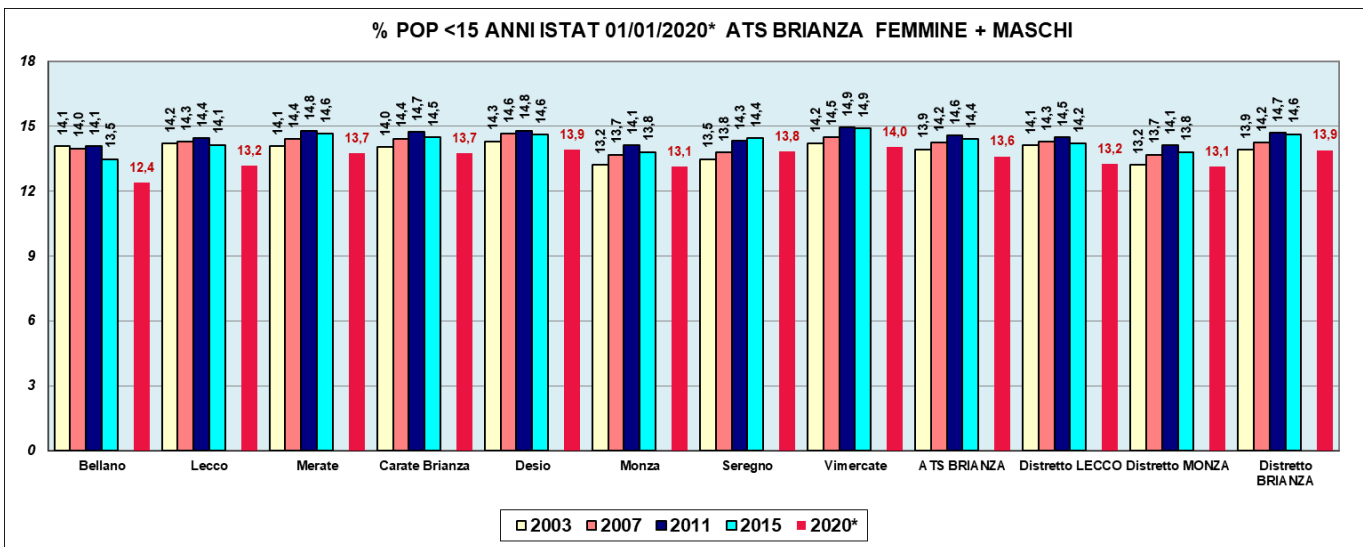

\* Censimento permanente 2020

Mappa 3 – Proporzioe di soggetti di età sotto i 15 anni – ATS della Brianza 2020

**DEMOGRAFIA 2020 ATS BRIANZA**

% Popolazione UNDER 14 anni

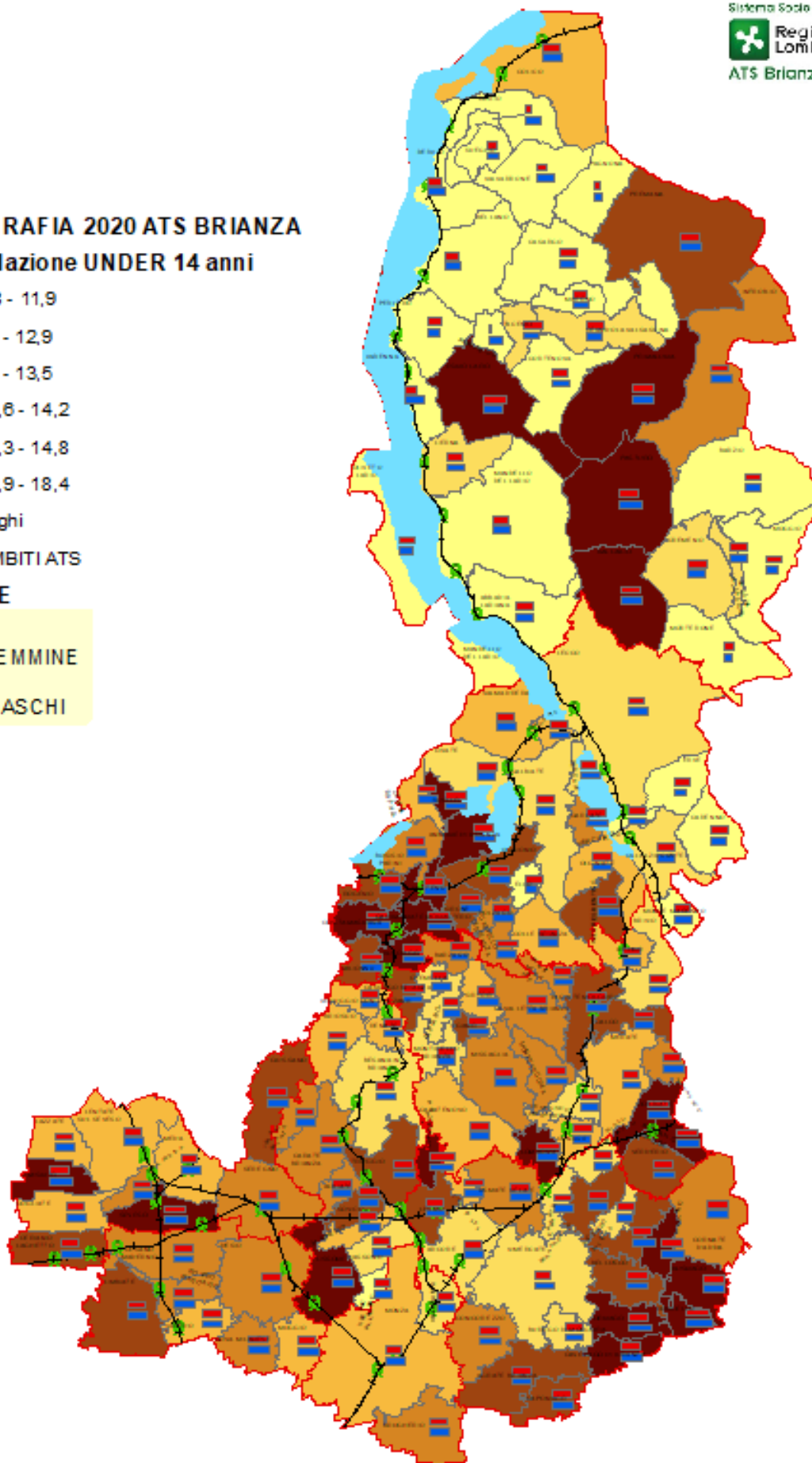
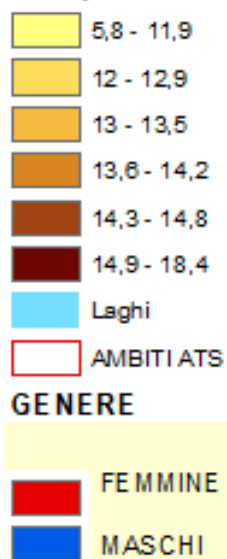

La quota percentuale di **popolazione di 65 anni ed oltre** nell'ATS della Brianza e nei distretti è illustrata nella tabella 12, nei grafici seguenti e a livello comunale nella mappa 4: a livello di ATS l'incremento assoluto è di quasi tre punti percentuali sui rispettivi totali confrontando il 2003 con il 2020\*.

**Tabella 12 - Proporzioni di popolazione di età 65 anni e più per genere e area di residenza**

Ambito	Femmine					Maschi					Totale				
	2003	2007	2011	2015	2020*	2003	2007	2011	2015	2020*	2003	2007	2011	2015	2020*
<b>Bellano</b>	21,8	23,0	23,4	25,9	27,6	15,1	16,8	17,6	20,4	22,5	18,5	20,0	20,5	23,2	25,0
<b>Lecco</b>	21,8	23,1	23,4	24,9	26,6	14,7	16,4	17,4	19,6	21,4	18,4	19,8	20,5	22,3	24,1
<b>Merate</b>	19,9	21,0	21,2	23,3	25,5	13,5	15,1	16,3	18,6	21,2	16,7	18,1	18,8	21,0	23,4
<b>Carate Brianza</b>	19,9	21,2	21,7	22,9	24,4	14,0	15,8	16,6	18,2	20,0	17,0	18,6	19,2	20,6	22,3
<b>Desio</b>	18,3	20,2	20,7	22,2	23,9	13,8	15,5	16,4	17,7	19,4	16,1	17,9	18,6	20,0	21,7
<b>Monza</b>	21,2	23,8	25,0	26,6	27,2	15,7	18,3	19,6	20,7	21,5	18,6	21,2	22,4	23,7	24,4
<b>Seregno</b>	19,6	21,1	21,6	22,8	24,6	14,2	15,9	16,6	18,2	19,9	17,0	18,6	19,1	20,5	22,3
<b>Vimercate</b>	19,0	20,6	21,0	22,7	24,4	13,0	15,0	16,0	18,1	20,1	16,0	17,8	18,6	20,4	22,3
<b>ATS della BRIANZA</b>	<b>20,0</b>	<b>21,7</b>	<b>22,2</b>	<b>23,7</b>	<b>25,3</b>	<b>14,2</b>	<b>16,1</b>	<b>17,0</b>	<b>18,8</b>	<b>20,5</b>	<b>17,2</b>	<b>18,9</b>	<b>19,7</b>	<b>21,3</b>	<b>23,0</b>
<b>Distretto LECCO</b>	<b>21,2</b>	<b>22,3</b>	<b>22,7</b>	<b>24,5</b>	<b>26,4</b>	<b>14,4</b>	<b>16,0</b>	<b>17,0</b>	<b>19,4</b>	<b>21,5</b>	<b>17,8</b>	<b>19,3</b>	<b>19,9</b>	<b>22,0</b>	<b>24,0</b>
<b>Distretto MONZA</b>	<b>21,2</b>	<b>23,8</b>	<b>25,0</b>	<b>26,6</b>	<b>27,2</b>	<b>15,7</b>	<b>18,3</b>	<b>19,6</b>	<b>20,7</b>	<b>21,5</b>	<b>18,6</b>	<b>21,2</b>	<b>22,4</b>	<b>23,7</b>	<b>24,4</b>
<b>Distretto BRIANZA</b>	<b>19,3</b>	<b>20,8</b>	<b>21,3</b>	<b>22,6</b>	<b>24,3</b>	<b>13,6</b>	<b>15,4</b>	<b>16,2</b>	<b>18,0</b>	<b>19,8</b>	<b>16,5</b>	<b>18,2</b>	<b>18,8</b>	<b>20,4</b>	<b>22,1</b>

\* Censimento permanente 2020

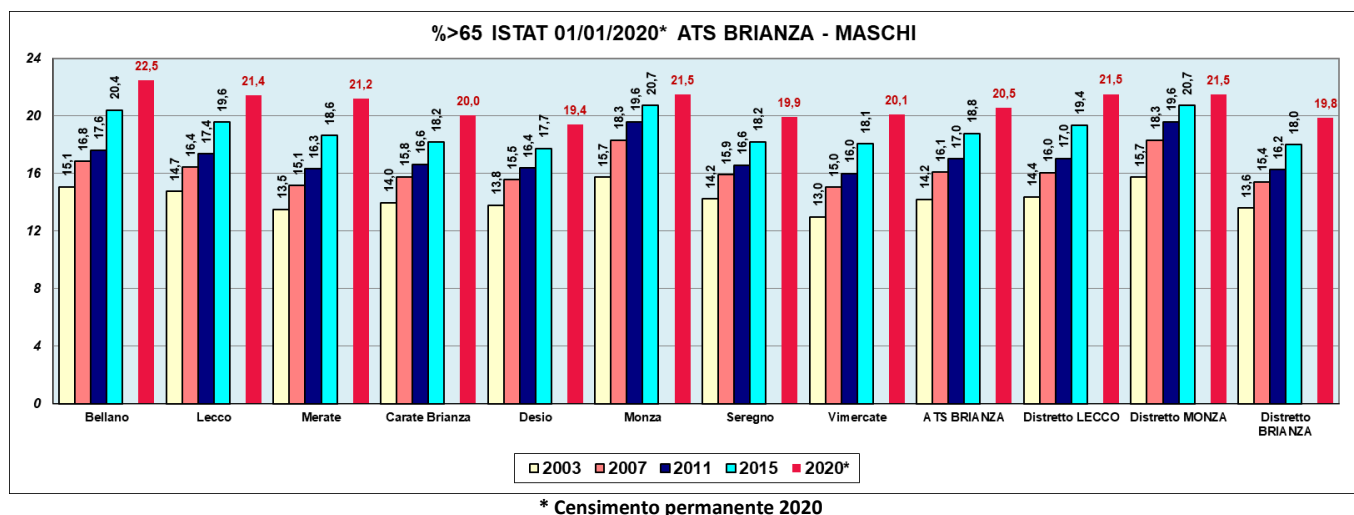
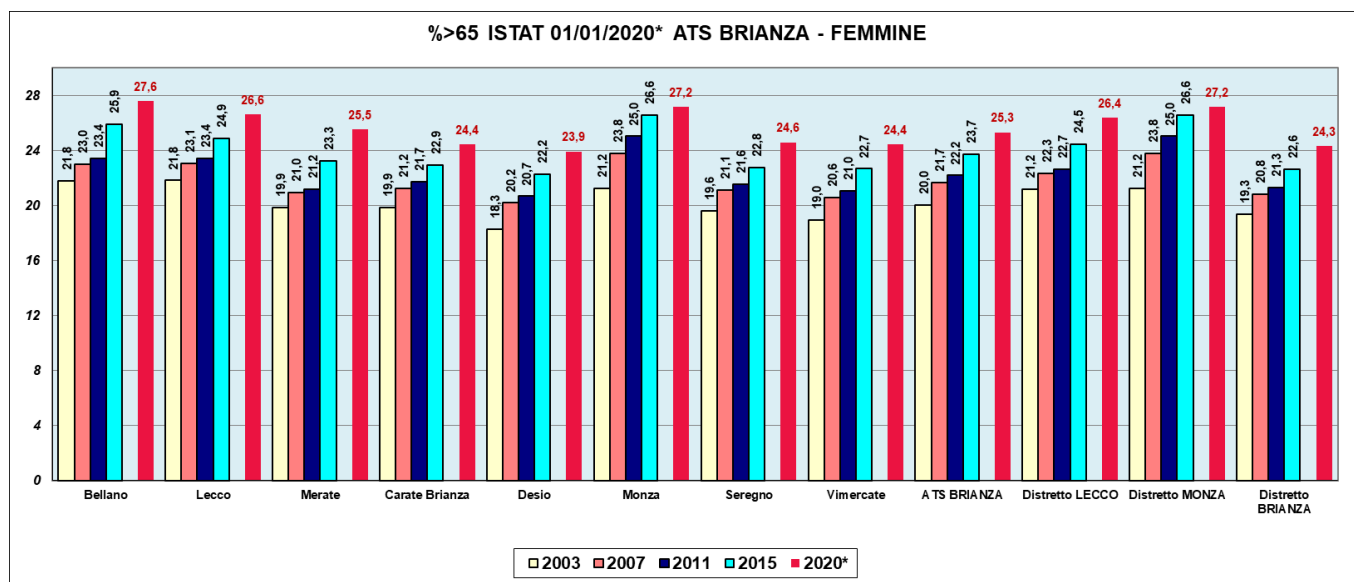

%>65 ISTAT 01/01/2020\* ATS BRIANZA - FEMMINE + MASCHI

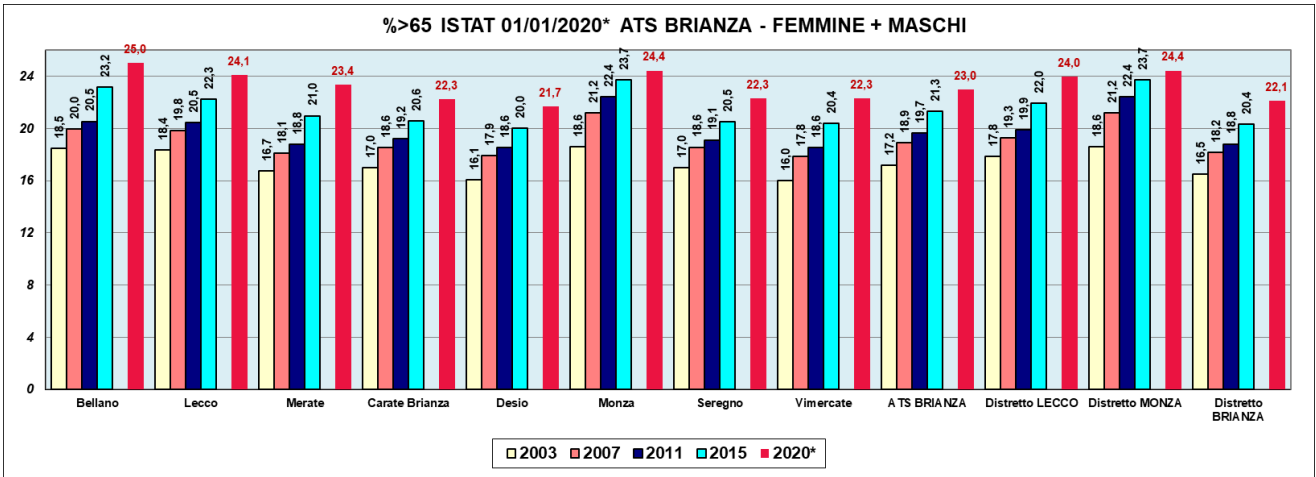

\* Censimento permanente 2020

Mappa 4 – Proporzioe di soggetti di età 65 anni e più – ATS della Brianza 2020

DEMOGRAFIA 2020 ATS BRIANZA

% Popolazione OVER 65 anni

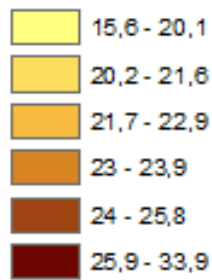

GENERE

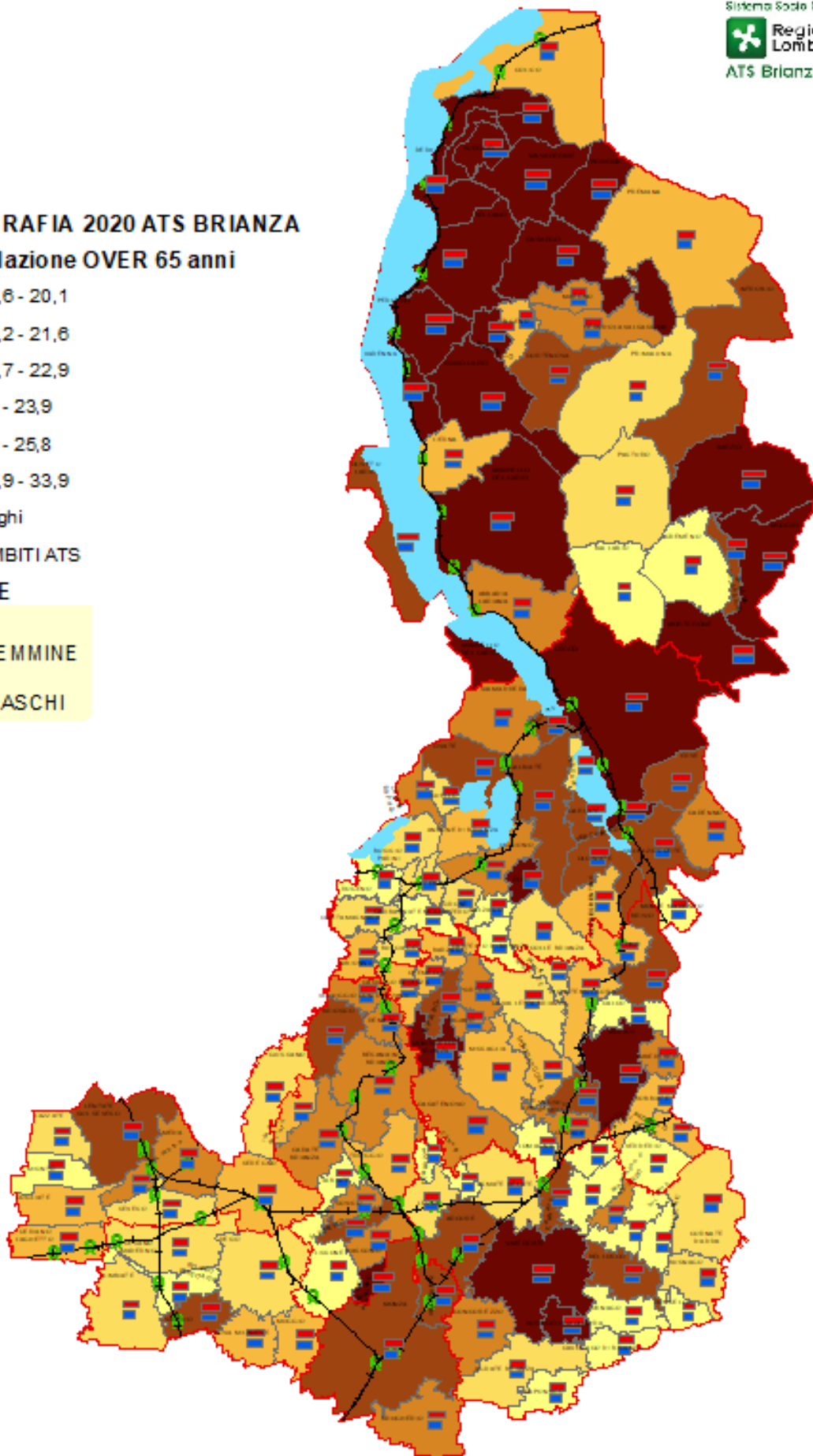

La prossima tabella 13, i grafici e la mappa seguente descrivono i grandi anziani: per la **popolazione di 80 anni ed oltre** nell'ATS della Brianza si osserva pressoché un raddoppio del peso relativo confrontando il 2003 con l'anno più recente.

**Tabella 13 - Proporzioni di popolazione di età 80 anni e più per genere e area di residenza**

Ambito	Femmine					Maschi					Totale				
	2003	2007	2011	2015	2020*	2003	2007	2011	2015	2020*	2003	2007	2011	2015	2020*
Bellano	6,2	7,1	7,6	8,5	9,8	2,6	3,1	3,6	4,5	5,7	4,4	5,1	5,6	6,6	7,8
Lecco	5,9	7,0	7,9	8,6	9,8	2,4	3,1	3,8	4,8	5,9	4,2	5,1	5,9	6,7	7,9
Merate	5,5	6,3	6,8	7,4	8,6	2,1	2,6	3,2	3,9	5,3	3,8	4,5	5,0	5,6	7,0
Carate Brianza	5,0	5,8	6,6	7,3	8,5	2,0	2,5	3,2	4,1	5,5	3,5	4,2	5,0	5,7	7,0
Desio	4,1	5,0	5,8	6,7	8,2	1,9	2,4	3,1	3,9	5,4	3,0	3,7	4,5	5,4	6,8
Monza	5,4	6,4	7,6	8,6	10,0	2,3	3,2	4,2	5,0	6,3	3,9	4,9	6,0	6,9	8,2
Seregno	4,8	5,6	6,6	7,4	8,5	1,9	2,5	3,2	4,1	5,4	3,4	4,1	4,9	5,8	7,0
Vimercate	4,8	5,6	6,3	7,0	8,1	1,8	2,4	2,9	3,7	5,1	3,3	4,0	4,6	5,3	6,6
<b>ATS della BRIANZA</b>	<b>5,1</b>	<b>6,0</b>	<b>6,8</b>	<b>7,6</b>	<b>8,9</b>	<b>2,1</b>	<b>2,7</b>	<b>3,4</b>	<b>4,2</b>	<b>5,6</b>	<b>3,6</b>	<b>4,4</b>	<b>5,1</b>	<b>5,9</b>	<b>7,3</b>
Distretto Lecco	5,8	6,8	7,5	8,2	9,4	2,3	2,9	3,6	4,4	5,7	4,1	4,9	5,5	6,3	7,5
Distretto Monza	5,4	6,4	7,6	8,6	10,0	2,3	3,2	4,2	5,0	6,3	3,9	4,9	6,0	6,9	8,2
Distretto Brianza	4,8	5,6	6,4	7,2	8,3	1,9	2,5	3,1	4,0	5,4	3,4	4,1	4,8	5,6	6,9

\* Censimento permanente 2020

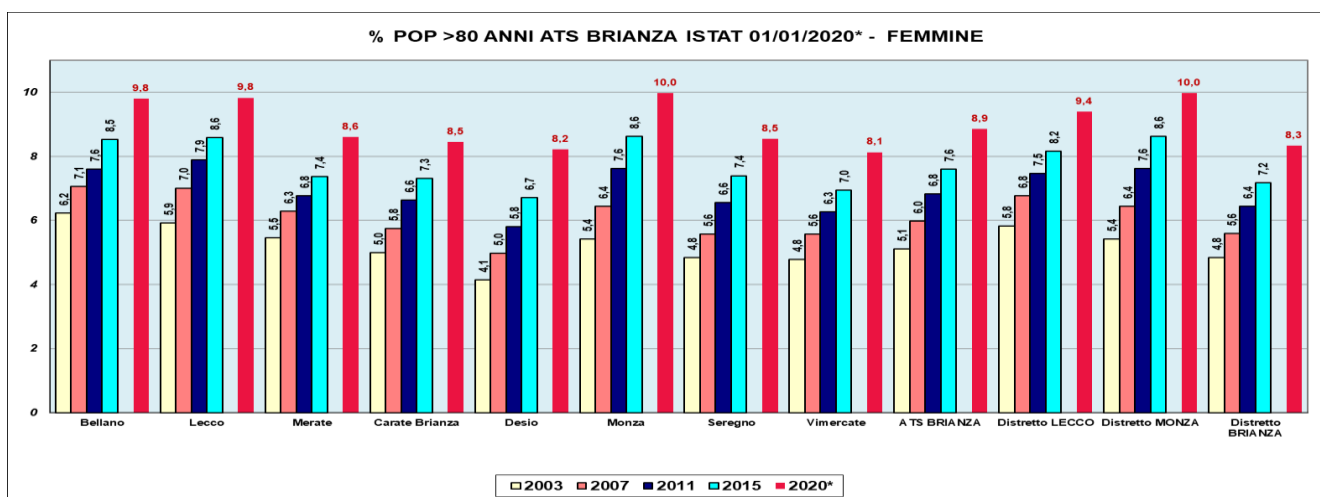

\* Censimento permanente 2020

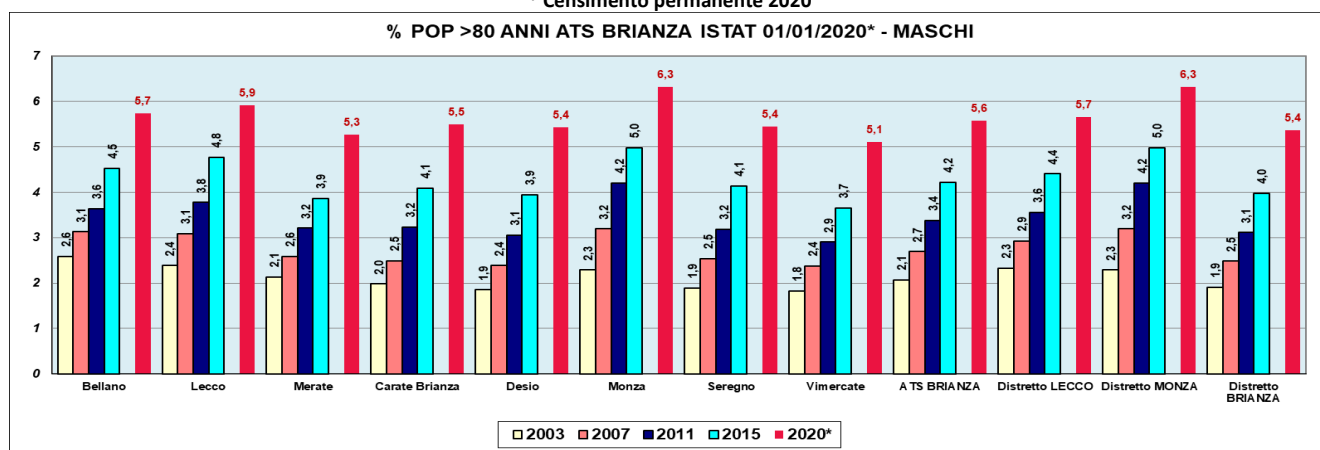

\* Censimento permanente 2020



% POP >80 ANNI ATS BRIANZA ISTAT 01/01/2020\* - FEMMINE + MASCHI

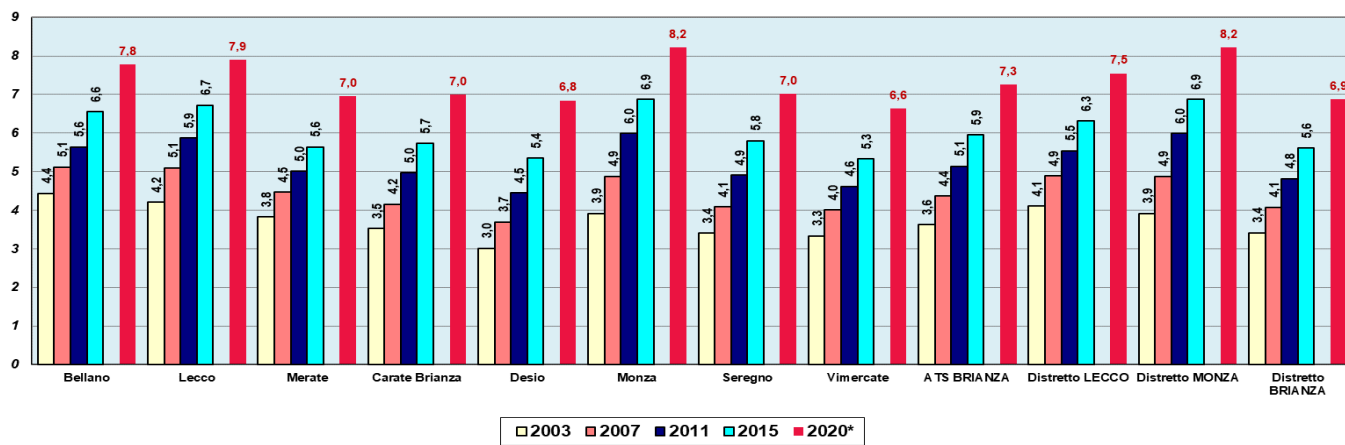

\* Censimento permanente 2020

Mappa 5 – Proporzionè di soggetti di età 80 anni e più – ATS della Brianza 2020

DEMOGRAFIA 2020 ATS BRIANZA

% Popolazione OVER 80 anni

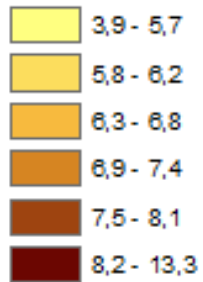

GENERE

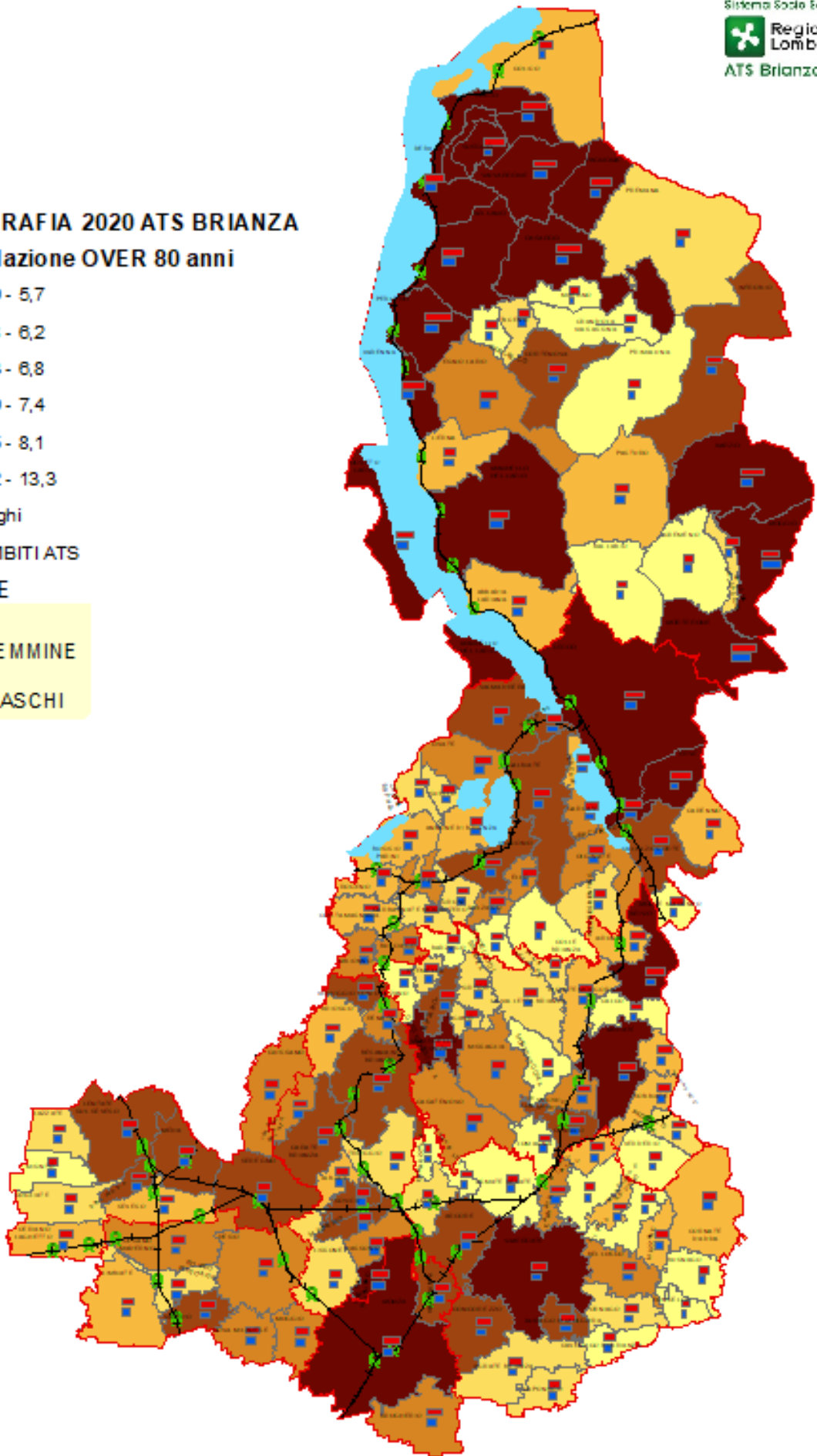

La tabella 14 e il grafico a essa collegato esemplificano le differenze in termini di **densità abitativa** (**numero di residenti per Km<sup>2</sup>**) tra le diverse realtà dell'ATS della Brianza: il distretto di Bellano, seguito da Lecco e Merate mantengono nel tempo la caratterizzazione di urbanizzazione estremamente bassa e Monza ha in tutti gli anni i valori più elevati, seguita da Desio.

**Tabella 14 - Densità abitativa Abitanti/Km<sup>2</sup> per area di residenza**

<b>AMBITO</b>	<b>2003</b>	<b>2007</b>	<b>2011</b>	<b>2015</b>	<b>2020*</b>
Bellano	114	119	123	117	116
Lecco	687	706	731	730	745
Merate	818	861	901	926	916
Carate Brianza	1.762	1.861	1.938	2.006	2.013
Desio	2.835	2.967	3.087	3.203	3.212
Monza	3.434	3.445	3.474	3.554	3.601
Seregno	1.823	1.921	2.020	2.099	2.101
Vimercate	1.118	1.174	1.237	1.287	1.297
<b>ATS BRIANZA</b>	<b>890</b>	<b>926</b>	<b>962</b>	<b>986</b>	<b>994</b>
<b>Distretto LECCO</b>	<b>386</b>	<b>401</b>	<b>416</b>	<b>416</b>	<b>415</b>
<b>Distretto MONZA</b>	<b>3.434</b>	<b>3.445</b>	<b>3.474</b>	<b>3.554</b>	<b>3.601</b>
<b>Distretto BRIANZA</b>	<b>1.673</b>	<b>1.762</b>	<b>1.849</b>	<b>1.920</b>	<b>1.949</b>

\* Censimento permanente 2020

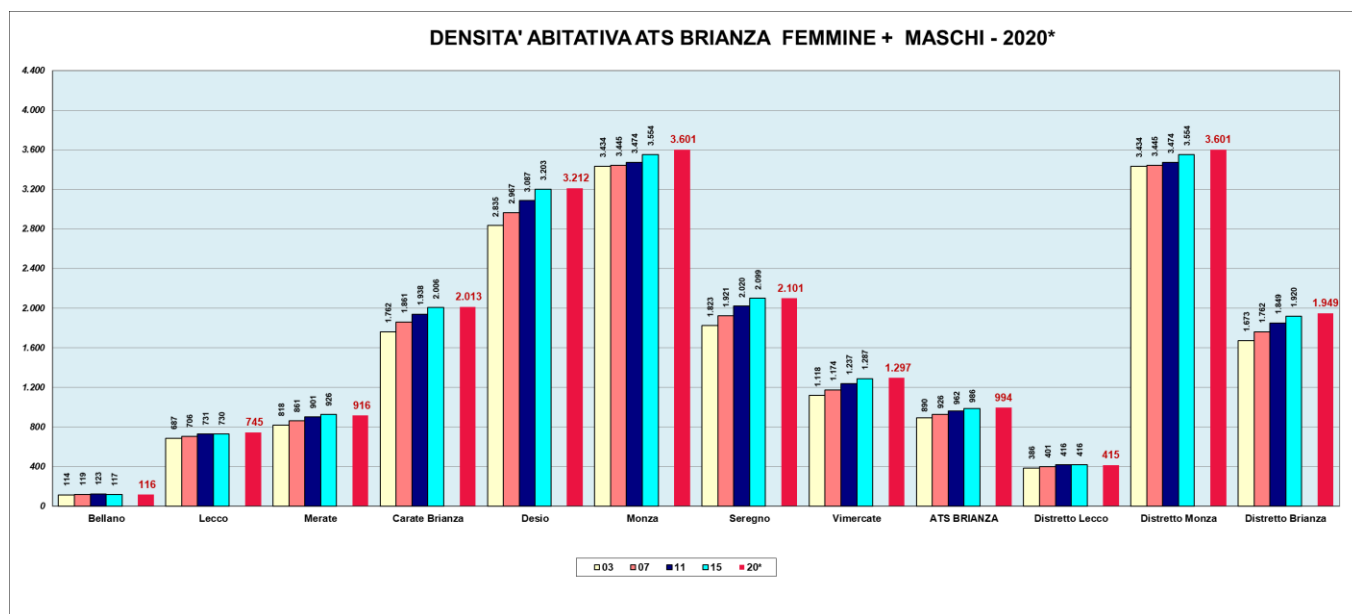

\* Censimento permanente 2020

Mappa 6 – Densità abitativa – ATS della Brianza 2020

**DEMOGRAFIA 2020 ATS BRIANZA**  
**Densità abitativa ab/km.q.**

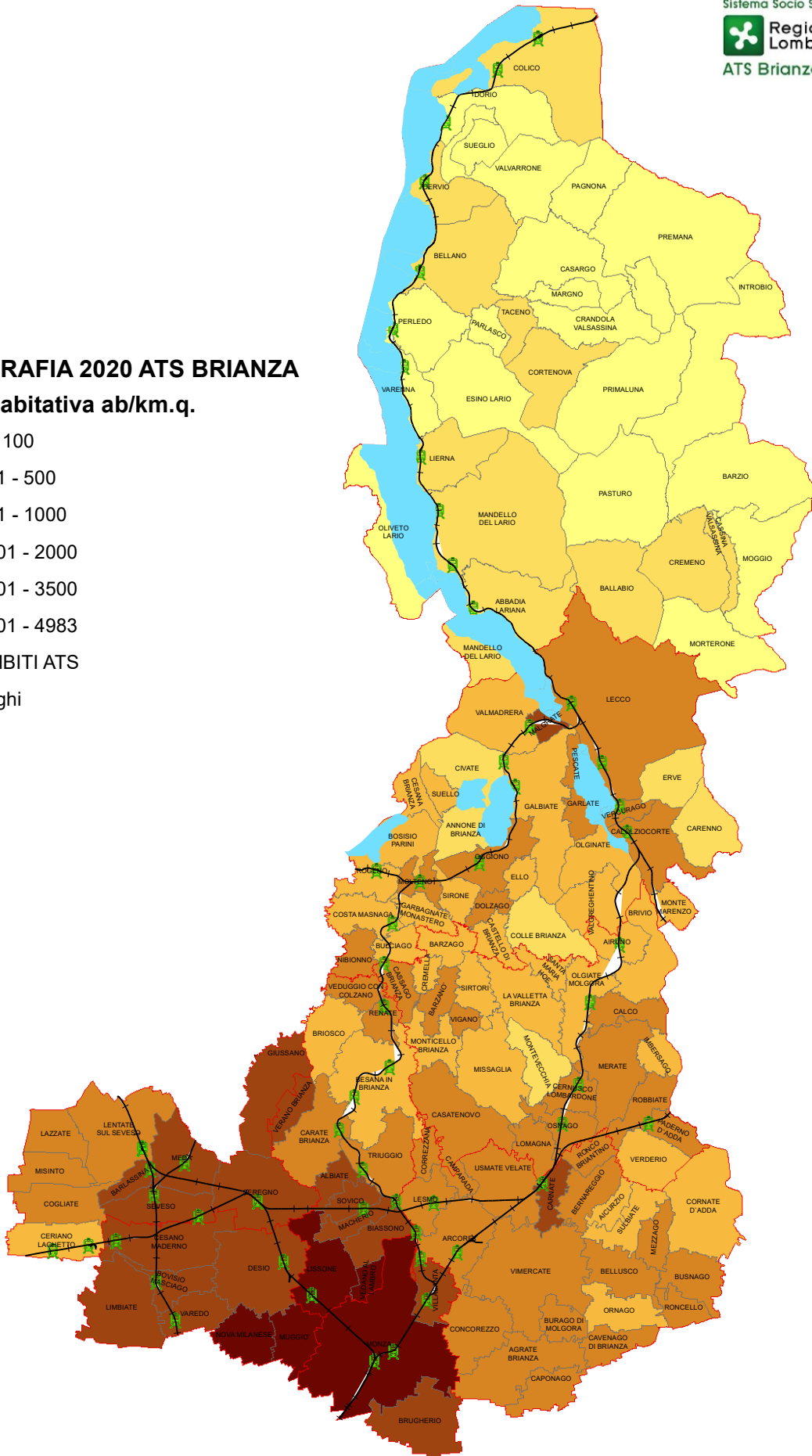
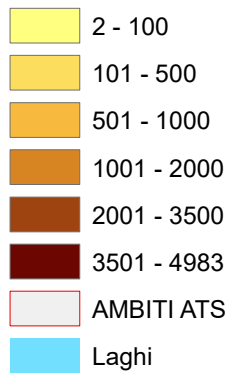

## POPOLAZIONE IMMIGRATA

Un fenomeno da tenere in considerazione valutando la struttura della popolazione è il dato riguardante la popolazione immigrata residente registrata nelle anagrafi comunali: la tabella 15 illustra e confronta le quote di popolazione globale e straniera per classi di età e la rilevanza degli stranieri sul totale.

**Tabella 15- Popolazione residente totale e Straniera al 1 Gennaio 2020\* per classi d'età e genere**

CLASSE D'ETÀ	Popolazione Totale residente ATS BRIANZA 2020*					Popolazione Straniera residente ATS BRIANZA 2020*					% stranieri per classi d'età
	Maschi	Femmine	Totale	Quota %	% cumul.	Maschi	Femmine	Totale	Quota %	% cumul.	
<b>0</b>	4.439	4.235	8.674	0,7	0,7	786	792	1.578	1,5	1,5	<b>18,2%</b>
<b>01-04</b>	20.128	18.910	39.038	3,2	3,9	3.046	2.927	5.973	5,7	7,2	<b>15,3%</b>
<b>05-14</b>	59.747	56.405	116.152	9,6	13,5	6.970	6.464	13.434	12,9	20,1	<b>11,6%</b>
<b>15-44</b>	201.485	193.521	395.006	32,8	46,3	27.715	27.308	55.023	52,7	72,8	<b>13,9%</b>
<b>45-64</b>	184.261	185.176	369.437	30,7	77,0	10.489	14.048	24.537	23,5	96,3	<b>6,6%</b>
<b>65-74</b>	64.086	71.223	135.309	11,2	88,2	845	2.045	2.890	2,8	99,1	<b>2,1%</b>
<b>75+</b>	57.385	84.153	141.538	11,7	100	415	656	1071	1,0	100	<b>0,8%</b>
<b>TOTALE</b>	<b>591.531</b>	<b>613.623</b>	<b>1.205.154</b>	<b>100%</b>		<b>50.266</b>	<b>54.240</b>	<b>104.506</b>	<b>100%</b>		<b>8,7%</b>

\* Censimento permanente 2020

Nella seguente tabella 16 viene dettagliata per distretto e ambito la distribuzione degli stranieri: nel 2020\*, a fronte di una proporzione media di 8,7%, i valori arrivano a 11,1% nel Distretto di Monza e sono inferiori nei Distretti di Lecco e Brianza, rispettivamente 8,1% e 8,3%.

**Tabella 16 - Popolazione residente totale e Straniera al 1 Gennaio 2020\* per Distretto e ambito**

Distretto/Ambito	Popolazione straniera ATS Brianza residente 2020*	Popolazione totale ATS Brianza residente 2020*	% stranieri 2020*
Bellano	3.191	53.006	6,0%
Lecco	13.871	162.813	8,5%
Merate	10.149	119.142	8,5%
<b>Distretto LECCO</b>	<b>27.211</b>	<b>334.961</b>	<b>8,1%</b>
Monza	19.327	173.758	11,1%
<b>Distretto MONZA</b>	<b>19.327</b>	<b>173.758</b>	<b>11,1%</b>
Carate Brianza	11.185	153.034	7,3%
Desio	18.635	191.609	9,7%
Seregno	11.932	168.589	7,1%
Vimercate	16.216	183.203	8,9%
<b>Distretto BRIANZA</b>	<b>57.968</b>	<b>696.435</b>	<b>8,3%</b>
<b>Totale ATS BRIANZA</b>	<b>104.506</b>	<b>1.205.154</b>	<b>8,7%</b>

\* Censimento permanente 2020

La mappa 7 illustra graficamente le quote di soggetti stranieri sul territorio.

Mappa 7 – Proporzione di soggetti stranieri dal totale della popolazione – ATS della BRIANZA 2020

**DEMOGRAFIA 2020 ATS BRIANZA**

**% Popolazione straniera**

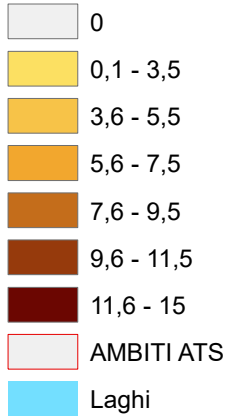

**GENERE**

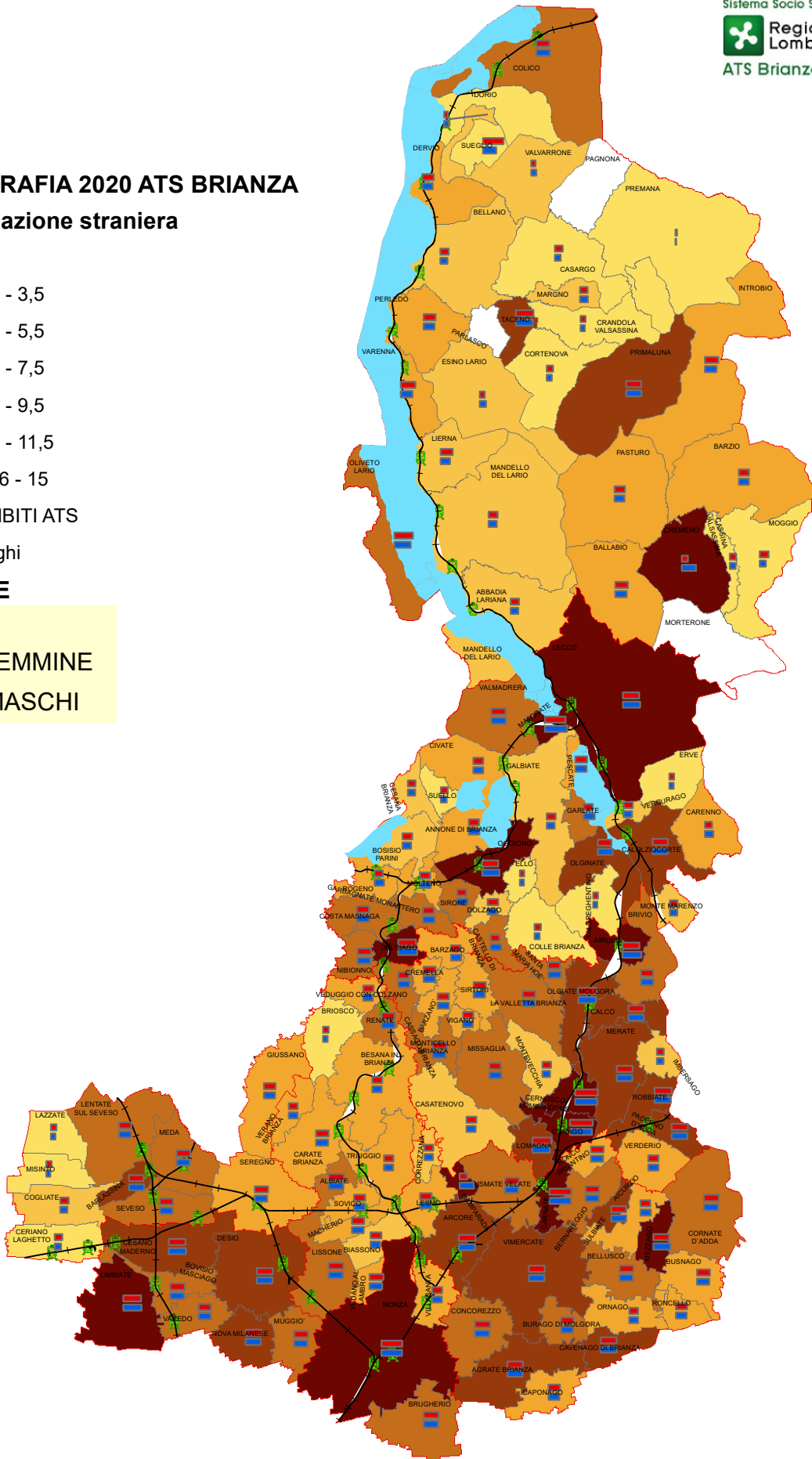

La piramide delle età che è rappresentata di seguito evidenzia in valori assoluti la concentrazione degli stranieri per classi di età: la loro presenza è rilevante nelle età giovanili e produttive.

