

LA SITUAZIONE TERRITORIALE

Sulla base delle indicazioni della Legge Regionale 23 del 2015, a far data dal 01.01.2016, è istituita l'**Agenzia di Tutela della Salute (ATS) della Brianza**, che ha competenza territoriale sui 143 comuni dei territori delle **Province di Monza e Brianza** (55 comuni) e di **Lecco** (88 comuni), perfettamente coincidenti con le ex ASL della Brianza e di Lecco.

I vecchi distretti (Bellano, Lecco e Merate) della ex ASL di Lecco costituiscono il territorio del nuovo **Distretto ATS di Lecco** (di cui ora sono ambiti distrettuali) e dell'Agazia Socio Sanitaria Territoriale (ASST) di Lecco; nell'area dell'ex ASL di Monza e Brianza, i vecchi distretti di Monza e Desio sono ora ambiti del nuovo **Distretto ATS di Monza**, che coincide con il territorio dell'ASST di Monza, mentre i vecchi distretti ASL di Seregno, Carate e Vimercate costituiscono gli ambiti distrettuali del nuovo **Distretto ATS di Vimercate** e coincidono con il territorio dell'ASST di Vimercate.

ATS della Brianza (L.R. 23/2015)

ASST DI LECCO, comprendente il territorio e le relative strutture sanitarie e sociosanitarie della provincia di Lecco – ex Distretti di:

- **Lecco**
- **Bellano**
- **Merate**

ASST DI MONZA, comprendente il territorio e le relative strutture sanitarie e sociosanitarie degli ex Distretti ASL di:

- **Monza**
- **Desio**

ASST DI VIMERCATE, comprendente il territorio e le relative strutture sanitarie e sociosanitarie degli ex Distretti ASL di:

- **Carate Brianza**
- **Seregno**
- **Vimercate**

La popolazione residente nell'ATS della Brianza al **01/01/2016** è costituita da **1.205.330** persone (**590.413** maschi, **614.917** femmine).

*PER GARANTIRE LA PROFONDITÀ STORICA, L'UFFICIALITÀ E LA CONFRONTABILITÀ DELLE INFORMAZIONI,
LA FONTE DEI DATI RIGUARDANTI I SOGGETTI RESIDENTI È L'ISTAT (<http://www.demo.istat.it>)
MENTRE I DATI RIGUARDANTI GLI ASSISTITI DERIVANO DALLA NUOVA ANAGRAFE REGIONALE (NAR) LOMBARDA
(AGGIORNAMENTO GIUGNO 2016)*

ATS DELLA BRIANZA

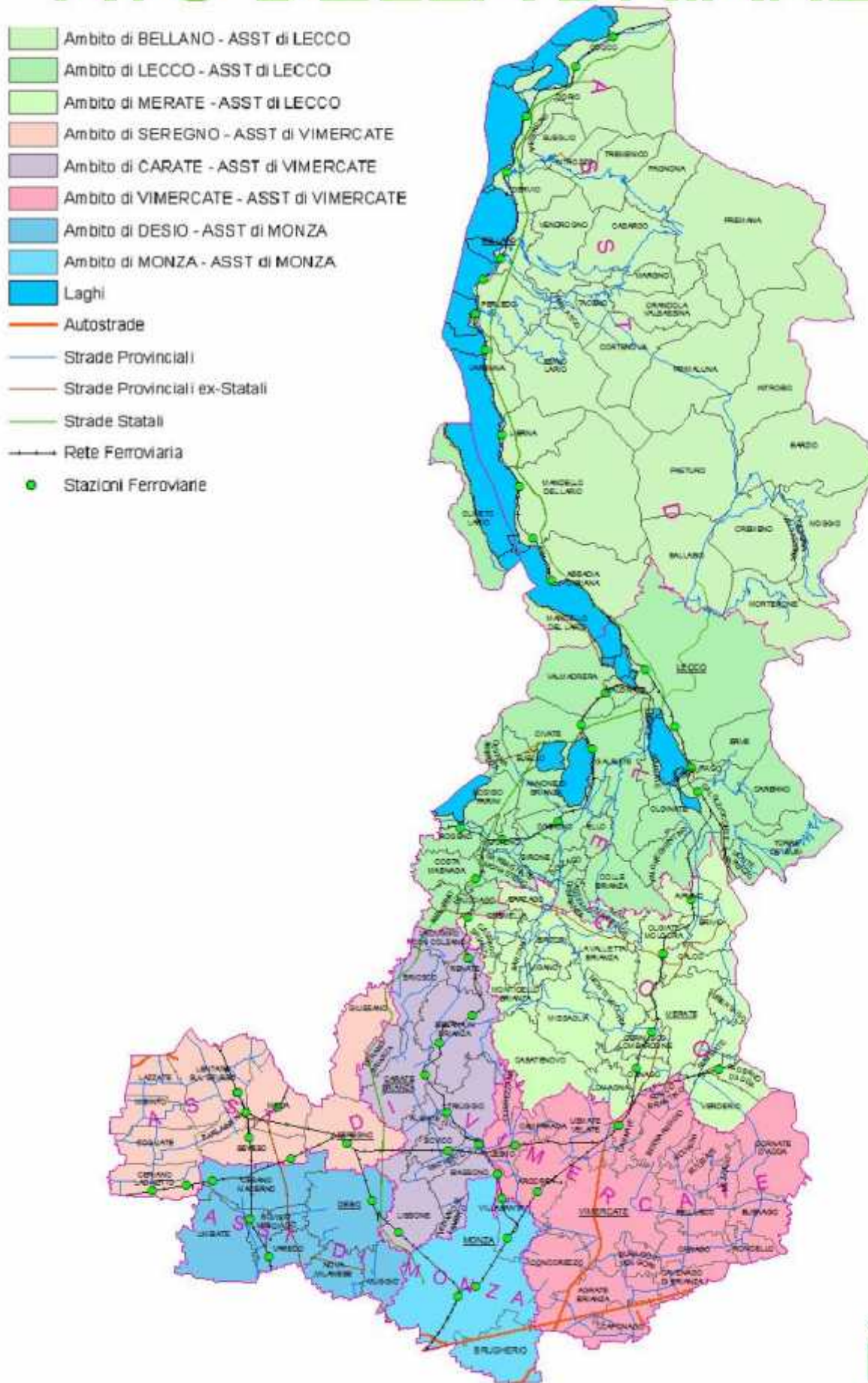

STRUTTURA DELLA POPOLAZIONE

La tabella seguente mostra la composizione della popolazione residente per genere e classi d'età e della popolazione residente pesata utilizzando il tradizionale criterio della pesatura regionale. La popolazione è costituita da 1.205.330 persone (di cui le 51% femmine) e le classi giovani (sotto i 45 anni) rappresentano la metà del totale.

Il criterio della pesatura regionale cerca di correggere il differente assorbimento medio di risorse sanitarie da parte dei soggetti appartenenti ad alcune classi di età, assegnando un coefficiente moltiplicativo più elevato o più basso in funzione del maggiore o minore consumo di risorse. Ad esempio, è attribuito un peso pari a 2,5 ai bambini di 0 anni (che consumano inevitabilmente risorse in occasione del ricovero della nascita) e peso pari a 3,2 per anziani di 75 anni ed oltre (che tendono a essere più frequentemente ricoverati rispetto ai giovani ed a consumare più farmaci e prestazioni ambulatoriali); le classi invece tra 15 e 44 anni assorbono risorse in misura minore.

Popolazione residente per genere al 1 Gennaio 2016 – ATS della Brianza

CLASSE D'ETÀ	popolazione ATS BRIANZA				popolazione ATS BRIANZA pesata			
	MASCHI	FEMMINE	TOTALE	QUOTA %	MASCHI	FEMMINE	TOTALE	QUOTA %
0	5.171	5.001	10.172	0,8%	13.155	12.510	25.665	1,6%
01-04	22.333	21.340	43.673	3,6%	41.634	39.782	81.416	5,1%
05-14	60.546	57.618	118.164	9,8%	30.190	28.695	58.884	3,7%
15-44	213.538	205.789	419.327	34,8%	130.367	188.519	318.886	20%
45-64	175.384	177.199	352.583	29,3%	207.709	210.179	417.888	26,2%
65-74	61.445	68.753	130.198	10,8%	134.924	150.869	285.793	17,9%
75+	51.996	79.217	131.213	10,9%	158.288	247.002	405.290	25,4%
TOTALE	590.413	614.917	1.205.330	100%	716.267	877.555	1.593.822	100%

Per offrire maggior dettaglio, nella tabella successiva è riportata la suddivisione della popolazione residente per classi quinquennali d'età.

Popolazione residente al 1 Gennaio 2016 per classi d'età quinquennali e per genere – ATS della Brianza

Classi età	DISTRETTO											
	Lecco (Ambiti di Bellano, Lecco e Merate)			Monza (Ambiti di Monza e Desio)			Vimercate (Ambiti di Carate, Seregno e Vimercate)			ATS Brianza		
	Maschi	Femmine	Totale	Maschi	Femmine	Totale	Maschi	Femmine	Totale	Maschi	Femmine	Totale
0-4	7.491	7.258	14.749	8.049	7.720	15.769	11.964	11.363	23.327	27.504	26.341	53.845
5-9	8.535	8.136	16.671	9.246	8.656	17.902	13.296	12.499	25.795	31.077	29.291	60.368
10-14	8.178	8.056	16.234	8.990	8.579	17.569	12.301	11.692	23.993	29.469	28.327	57.796
15-19	8.411	7.801	16.212	8.888	8.194	17.082	12.035	11.105	23.140	29.334	27.100	56.434
20-24	8.282	7.789	16.071	8.818	8.038	16.856	11.411	10.992	22.403	28.511	26.819	55.330
25-29	8.740	8.132	16.872	8.939	8.830	17.769	12.147	12.057	24.204	29.826	29.019	58.845
30-34	9.356	9.072	18.428	10.149	9.761	19.910	14.427	14.569	28.996	33.932	33.402	67.334
35-39	11.146	10.873	22.019	12.397	11.972	24.369	17.944	17.674	35.618	41.487	40.519	82.006
40-44	13.669	13.015	26.684	14.992	14.936	29.928	21.787	20.979	42.766	50.448	48.930	99.378
45-49	14.488	13.843	28.331	15.602	15.642	31.244	22.090	21.565	43.655	52.180	51.050	103.230
50-54	13.597	13.273	26.870	14.671	14.699	29.370	20.389	19.883	40.272	48.657	47.855	96.512
55-59	11.556	11.568	23.124	11.584	12.538	24.122	16.421	16.918	33.339	39.561	41.024	80.585
60-64	10.314	10.673	20.987	10.114	11.012	21.126	14.558	15.585	30.143	34.986	37.270	72.256
65-69	10.334	10.996	21.330	10.005	11.540	21.545	14.474	15.514	29.988	34.813	38.050	72.863
70-74	7.912	8.723	16.635	8.082	9.669	17.751	10.638	12.311	22.949	26.632	30.703	57.335
75-79	7.262	8.813	16.075	8.000	9.856	17.856	10.477	12.477	22.954	25.739	31.146	56.885
80-84	4.472	6.819	11.291	5.063	7.438	12.501	6.389	9.381	15.770	15.924	23.638	39.562
85+	3.154	7.517	10.671	3.288	7.366	10.654	3.891	9.550	13.441	10.333	24.433	34.766
TOT	166.897	172.357	339.254	176.877	186.446	363.323	246.639	256.114	502.753	590.413	614.917	1.205.330

I 143 comuni dell'ATS sono distribuiti tra le tre aree in maniera eterogenea. La densità abitativa differisce in modo rilevante nell'area dell'ex ASL di Lecco, che è notevolmente meno urbanizzata, mentre è tra le più alte d'Italia nell'area della provincia di Monza e Brianza.

Distribuzione territoriale della popolazione per genere e classi d'età – ATS della Brianza 2016

DISTRETTO	Ambito	Popolazione ISTAT 2016			AREA		
		MASCHI	FEMMINE	TOTALE	Km ²	Ab/Km ²	N. COMUNI
LECCO	Bellano	26.477	26.889	53.366	459	116	32
	Lecco	81.157	84.707	165.864	228	727	32
	Merate	59.263	60.761	120.024	130	923	24
	TOTALE	166.897	172.357	339.254	817	415	88
MONZA	Desio	94.734	97.769	192.503	60	3.208	7
	Monza	82.143	88.677	170.820	48	3.559	3
	TOTALE	176.877	186.446	363.323	108	3.364	10
VIMERCATE	Carate Brianza	74.803	77.888	152.691	76	2.009	13
	Seregno	82.438	85.739	168.177	80	2.102	10
	Vimercate	89.398	92.487	181.885	141	1.290	22
	TOTALE	246.639	256.114	502.753	297	1.693	45
ATS BRIANZA		590.413	614.917	1.205.330	1.222	986	143

Successivi dettagli per classi d'età e genere sono indicati nella tabella che segue.

Popolazione residente al 1 Gennaio 2016 per Distretto, classi d'età e genere – ATS della Brianza

Distretto	Genere	0-14	15-44	45-64	65-74	75+	TOTALE
Monza	Maschi	24.204	59.604	49.955	18.246	14.888	166.897
	Femmine	23.450	56.682	49.357	19.719	23.149	172.357
	Totale	47.654	116.286	99.312	37.965	38.037	339.254
Vimercate	Maschi	26.285	64.183	51.971	18.087	16.351	176.877
	Femmine	24.955	61.731	53.891	21.209	24.660	186.446
	Totale	51.240	125.914	105.862	39.296	41.011	363.323
Lecco	Maschi	37.561	89.751	73.458	25.112	20.757	246.639
	Femmine	35.554	87.376	73.951	27.825	31.408	256.114
	Totale	73.115	177.127	147.409	52.937	52.165	502.753
ATS Brianza	Maschi	88.050	213.538	175.384	61.445	51.996	590.413
	Femmine	83.959	205.789	177.199	68.753	79.217	614.917
	Totale	172.009	419.327	352.583	130.198	131.213	1.205.330

La tabella che segue fornisce il dettaglio per classi d'età e ambito territoriale di distretto delle quote di popolazione residente. I valori percentuali sono riferiti al totale generale della popolazione dell'ATS. Nei tre distretti i valori percentuali di colonna sono sostanzialmente omogenei e si discostano al massimo di 1 punto percentuale rispetto ai valori di colonna dell'ATS.

Popolazione residente per classi d'età al 1 Gennaio 2016 per Distretto e ATS della BRIANZA

Classe d'età	Lecco		Monza		Vimercate		ATS BRIANZA	
0-19	63.866	18,8%	68.322	18,8%	96.255	19,1%	228.443	19,0%
20-34	51.371	15,1%	54.535	15,0%	75.603	15,0%	181.509	15,1%
35-64	148.015	43,6%	160.159	44,1%	225.793	44,9%	533.967	44,3%
65-74	37.965	11,2%	39.296	10,8%	52.937	10,5%	130.198	10,8%
75+	38.037	11,2%	41.011	11,3%	52.165	10,4%	131.213	10,9%
Totale	339.254	100%	363.323	100%	502.753	100%	1.205.330	100%

Nella tabella che segue, è rappresentata in dettaglio la popolazione residente nel 2015 e nel 2016 per genere e classe d'età. La colonna più a destra illustra le variazioni del numero di residenti tra il 2015 ed il 2016: l'incremento medio è del 0,04%. La classe d'età di 75 anni ed oltre è quella che registra un incremento maggiore di 3,6%, per la classe 5-14 un leggero incremento di 0,34%, mentre il confronto per le altre classi giovanili mostra un decremento.

Confronto popolazione residente al 1 Gennaio 2015 e 2016 per classi d'età e genere – ATS della Brianza

CLASSE D'ETÀ	ATS 2016				ATS 2015				Variazione % 2016 vs 2015
	MASCHI	FEMMINE	TOTALE	QUOTA %	MASCHI	FEMMINE	TOTALE	QUOTA %	
0	5.171	5.001	10.172	0,8%	5.262	5.004	10.266	0,9%	-0,92%
01-04	22.333	21.340	43.673	3,6%	23.130	22.101	45.231	3,8%	-3,44%
05-14	60.546	57.618	118.164	9,8%	60.379	57.389	117.768	9,8%	0,34%
15-44	213.538	205.789	419.327	34,8%	217.279	209.465	426.744	35,4%	-1,74%
45-64	175.384	177.199	352.583	29,3%	173.091	175.149	348.240	28,9%	1,25%
65-74	61.445	68.753	130.198	10,8%	61.329	68.577	129.906	10,8%	0,22%
75+	51.996	79.217	131.213	10,9%	49.465	77.188	126.653	10,5%	3,60%
Totale	590.413	614.917	1.205.330	100%	589.935	614.873	1.204.808	100%	0,04%

Nella tabella successiva sono illustrati per genere, classi di età e dettaglio comunale i dati demografici ISTAT al 01/01/2016. A fianco del nome del comune è indicato l'ambito di competenza (Be=Bellano, Ca=Carate Brianza, De=Desio, Lc=Lecco, Me=Merate, Mo=Monza, Se=Seregno, Vi=Vimercate) e il Distretto di competenza (L= Lecco, M= Monza, V=Vimercate).

Comune (Ambito-Distretto)	POP TOTALE	FEMMINE per classe di età								MASCHI per classe di età							
		0	1-4	5-14	15-44	45-64	65-74	75+	Totale	0	1-4	5-14	15-44	45-64	65-74	75+	Totale
Abbadia Lariana (Be-L)	3.200	10	45	131	551	501	191	201	1.630	19	55	158	534	481	182	141	1.570
Agrate Brianza (Vi-V)	15.426	89	309	780	2.737	2.204	815	908	7.842	72	319	844	2.783	2.273	734	559	7.584
Aicurzio (Vi-V)	2.101	15	29	94	354	324	120	130	1.066	5	39	96	372	325	111	87	1.035
Airuno (Me-L)	2.879	13	39	138	495	421	151	187	1.444	12	52	143	541	438	145	104	1.435
Albate (Ca-V)	6.289	29	100	344	1.051	991	310	387	3.212	26	105	341	1.134	954	266	251	3.077
Annone di Brianza (Lc-L)	2.328	11	43	133	401	334	122	140	1.184	9	46	135	422	313	123	96	1.144
Arcore (Vi-V)	17.874	71	307	773	3.077	2.652	1.076	1.263	9.219	63	303	831	3.111	2.581	943	823	8.655
Ballabio (Be-L)	4.069	18	85	222	749	564	187	178	2.003	21	76	268	751	650	178	122	2.066
Barlassina (Se-V)	6.956	24	118	341	1.178	1.018	378	473	3.530	27	128	390	1.244	996	348	293	3.426
Barzago (Me-L)	2.437	13	37	124	412	365	131	139	1.221	8	40	111	435	394	137	91	1.216
Barzanò (Me-L)	5.140	18	92	240	820	758	321	351	2.600	15	90	255	913	752	286	229	2.540
Barzio (Be-L)	1.312	4	22	51	194	199	90	127	687	7	19	48	211	191	83	66	625
Bellano (Be-L)	3.231	11	42	122	495	491	220	274	1.655	12	46	118	547	481	204	168	1.576
Bellusco (Vi-V)	7.354	33	144	381	1.252	1.043	431	458	3.742	32	150	360	1.300	1.045	405	320	3.612
Bernareggio (Vi-V)	10.992	51	199	532	2.017	1.532	559	567	5.457	69	235	557	2.138	1.644	514	378	5.535
Besana in Brianza (Ca-V)	15.467	60	226	763	2.553	2.339	882	1.087	7.910	43	232	855	2.583	2.372	798	674	7.557
Biassono (Ca-V)	12.091	45	197	556	2.038	1.923	719	760	6.238	38	179	576	2.007	1.873	641	539	5.853
Bosisio Parini (Lc-L)	3.457	22	75	178	596	521	179	196	1.767	12	63	181	631	523	161	119	1.690
Bovisio-Masciago (De-M)	17.017	87	332	869	3.113	2.555	848	898	8.702	57	350	932	3.138	2.486	745	607	8.315

Comune (Ambito-Distretto)	POP TOTALE	FEMMINE per classe di età								MASCHI per classe di età							
		0	1-4	5-14	15-44	45-64	65-74	75+	Totale	0	1-4	5-14	15-44	45-64	65-74	75+	Totale
Briosco (Ca-V)	6.010	25	109	264	962	923	367	358	3.008	23	85	287	1.055	935	367	250	3.002
Brivio (Me-L)	4.631	17	60	255	787	614	252	313	2.298	22	85	253	811	705	262	195	2.333
Brugherio (Mo-M)	34.255	136	634	1.699	5.798	5.097	2.079	2.245	17.688	129	624	1.776	5.956	4.773	1.828	1.481	16.567
Bulciago (Lc-L)	2.887	14	47	161	482	400	132	184	1.420	15	64	162	531	437	125	133	1.467
Burago di Molgora (Vi-V)	4.273	11	72	214	680	612	332	297	2.218	20	64	198	684	580	307	202	2.055
Busnago (Vi-V)	6.750	25	154	367	1.261	936	345	317	3.405	28	154	384	1.299	931	323	226	3.345
Calco (Me-L)	5.289	27	111	259	979	760	262	263	2.661	23	107	274	1.004	791	253	176	2.628
Calolziocorte (Lc-L)	14.015	55	216	631	2.337	2.090	845	1.026	7.200	44	220	620	2.417	2.063	781	670	6.815
Camparada (Vi-V)	2.049	8	31	111	350	334	100	120	1.054	5	39	125	334	326	100	66	995
Caponago (Vi-V)	5.245	21	114	298	915	760	260	276	2.644	20	108	298	970	774	242	189	2.601
Carate Brianza (Ca-V)	17.884	69	280	873	2.959	2.700	1.017	1.292	9.190	78	327	920	3.005	2.672	879	813	8.694
Carenno (Lc-L)	1.466	5	22	65	251	227	83	91	744	7	20	70	241	251	82	51	722
Carnate (Vi-V)	7.280	20	118	313	1.119	1.182	445	496	3.693	28	108	335	1.300	1.066	442	308	3.587
Casargo (Be-L)	830	2	15	29	120	127	46	83	422	1	13	31	136	148	38	41	408
Casatenovo (Me-L)	12.951	56	212	627	2.207	1.938	772	850	6.662	50	236	615	2.181	1.932	680	595	6.289
Cassago Brianza (Me-L)	4.399	17	97	237	716	639	240	217	2.163	12	80	207	835	704	236	162	2.236
Cassina Valsassina (Be-L)	482	0	7	23	68	70	36	30	234	2	6	18	79	88	33	22	248
Castello di Brianza (Lc-L)	2.594	14	40	130	479	370	114	117	1.264	13	62	144	500	383	138	90	1.330
Cavenago di Brianza (Vi-V)	7.261	34	146	363	1.330	1.046	361	358	3.638	29	183	388	1.423	1.021	341	238	3.623
Ceriano Laghetto (Se-V)	6.516	22	128	328	1.136	932	386	395	3.327	29	134	377	1.140	919	327	263	3.189
Cernusco Lombardone (Me-L)	3.876	13	62	184	680	532	258	247	1.976	20	73	185	677	534	238	173	1.900
Cesana Brianza (Lc-L)	2.370	11	44	98	413	354	152	121	1.193	16	43	97	449	355	132	85	1.177
Cesano Maderno (De-M)	38.391	164	739	1.804	6.794	5.554	1.958	2.361	19.374	193	737	1.970	7.203	5.582	1.693	1.639	19.017
Civate (Lc-L)	3.909	22	54	179	621	608	208	273	1.965	15	59	188	717	616	201	148	1.944
Cogliate (Se-V)	8.527	44	147	408	1.455	1.330	471	465	4.320	33	154	434	1.495	1.299	442	350	4.207
Colico (Be-L)	7.724	33	166	341	1.266	1.176	458	480	3.920	36	148	353	1.373	1.184	424	286	3.804
Colle Brianza (Lc-L)	1.713	2	32	84	312	246	92	71	839	9	35	90	312	268	93	67	874
Concorezzo (Vi-V)	15.631	52	296	793	2.662	2.240	909	1.066	8.018	70	288	788	2.710	2.236	799	722	7.613
Cornate d'adda (Vi-V)	10.648	47	205	552	1.921	1.446	534	633	5.338	54	197	549	2.005	1.592	488	425	5.310
Correzzana (Vi-V)	2.941	17	81	169	538	399	148	113	1.465	19	63	169	577	431	135	82	1.476
Cortenuova (Be-L)	1.192	5	13	63	187	169	75	92	604	3	16	54	199	183	79	54	588
Costa Masnaga (Lc-L)	4.841	20	91	222	875	671	228	302	2.409	32	117	253	903	681	234	212	2.432
Crandola Valsassina (Be-L)	251	0	3	11	40	41	15	14	124	1	5	8	47	38	15	13	127
Cremella (Me-L)	1.741	5	26	87	319	270	82	97	886	7	23	94	317	259	93	62	855
Cremeno (Be-L)	1.522	7	37	81	236	225	79	72	737	6	17	81	320	229	71	61	785
Dervio (Be-L)	2.669	10	42	90	385	401	190	246	1.364	7	40	125	422	390	171	150	1.305
Desio (De-M)	41.865	194	819	1.976	7.397	6.064	2.228	2.621	21.299	201	855	2.081	7.842	5.996	1.903	1.688	20.566
Dolzago (Lc-L)	2.452	11	49	120	448	348	111	146	1.233	14	51	119	488	350	109	88	1.219
Dorio (Be-L)	327	0	3	21	49	51	21	30	175	2	2	13	46	54	14	21	152
Ello (Lc-L)	1.225	0	18	67	205	210	72	80	652	0	11	51	200	199	78	34	573
Erve (Lc-L)	722	1	7	35	108	115	41	58	365	2	3	35	120	127	45	25	357
Esino Lario (Be-L)	745	0	13	42	105	96	62	58	376	3	10	32	123	109	55	37	369
Galbiate (Lc-L)	8.533	42	147	410	1.358	1.279	503	614	4.353	33	144	409	1.443	1.262	508	381	4.180
Garbagnate Monastero (Lc-L)	2.445	4	34	121	436	346	116	140	1.197	15	45	134	488	367	117	82	1.248
Garlate (Lc-L)	2.732	12	49	152	462	388	167	170	1.400	8	50	129	482	385	154	124	1.332
Giussano (Se-V)	25.529	117	496	1.216	4.587	3.661	1.259	1.566	12.902	116	513	1.309	4.786	3.688	1.123	1.092	12.627
Imbersago (Me-L)	2.400	6	39	131	377	358	146	146	1.203	9	51	118	413	381	135	90	1.197
Introbio (Be-L)	1.988	10	31	90	344	262	111	131	979	13	37	114	351	305	105	84	1.009
Introzzo (Be-L)	121	0	3	12	14	21	7	15	72	1	0	3	11	18	7	9	49
La Valletta Brianza (Me-L)	4.687	26	83	262	777	703	249	271	2.371	18	83	247	873	697	230	168	2.316
Lazzate (Se-V)	7.804	24	118	402	1.378	1.241	380	414	3.957	38	135	443	1.350	1.244	390	247	3.847
Lecco (Lc-L)	47.999	196	740	2.173	7.793	7.004	2.930	4.262	25.098	163	801	2.241	8.032	6.652	2.447	2.565	22.901
Lentate sul Seveso (Se-V)	15.897	68	271	684	2.635	2.314	966	1.066	8.004	62	321	760	2.799	2.349	882	720	7.893
Lesmo (Vi-V)	8.505	36	167	442	1.520	1.229	452	455	4.301	34	175	462	1.542	1.225	461	305	4.204
Lierna (Be-L)	2.141	9	26	108	339	319	120	119	1.040	12	35	101	416	324	111	102	1.101
Limbiate (De-M)	35.279	175	518	1.809	6.291	5.026	1.882	2.066	17.767	175	607	1.845	6.720	5.022	1.690	1.453	17.512
Lissone (Ca-V)	44.923	240	903	2.187	8.390	6.480	2.169	2.570	22.939	253	1.007	2.231	8.412	6.534	1.853	1.694	21.984
Lomagna (Me-L)	4.935	23	97	276	880	692	265	251	2.484	28	93	259	909	746	238	178	2.451
Macherio (Ca-V)	7.449	39	121	338	1.265	1.098	442	510	3.813	30	143	369	1.277	1.050	406	361	3.636
Malgrate (Lc-L)	4.228	15	72	177	698	630	291	301	2.184	15	71	217	694	572	254	221	2.044
Mandello del Lario (Be-L)	10.425	29	152	434	1.544	1.577	687	889	5.312	29	140	492	1.684	1.554	646	568	5.113
Margno (Be-L)	386	2	2	14	68	64	22	24	196	1	8	20	64	66	19	12	190

Comune (Ambito-Distretto)	POP TOTALE	FEMMINE per classe di età								MASCHI per classe di età							
		0	1-4	5-14	15-44	45-64	65-74	75+	Totale	0	1-4	5-14	15-44	45-64	65-74	75+	Totale
Meda (Se-V)	23.351	90	389	1.051	3.924	3.595	1.320	1.561	11.930	98	409	1.119	4.084	3.483	1.161	1.067	11.421
Merate (Me-L)	14.852	61	234	680	2.348	2.112	1.035	1.238	7.708	61	236	741	2.430	1.997	946	733	7.144
Mezzago (Vi-V)	4.408	19	95	254	783	617	212	274	2.254	30	98	271	777	637	191	150	2.154
Misinto (Se-V)	5.515	34	104	259	1.029	815	260	229	2.730	28	134	327	1.038	817	251	190	2.785
Missaglia (Me-L)	8.681	38	155	401	1.524	1.216	483	546	4.363	41	167	451	1.598	1.260	443	358	4.318
Moggio (Be-L)	475	0	9	17	68	64	39	38	235	0	5	19	75	75	27	39	240
Molteno (Lc-L)	3.585	10	57	185	637	475	189	214	1.767	25	76	216	651	528	173	149	1.818
Monte Marenzo (Lc-L)	1.947	4	37	102	346	296	90	93	968	7	21	115	354	319	97	66	979
Montevecchia (Me-L)	2.623	11	45	121	475	386	158	129	1.325	17	64	114	443	390	173	97	1.298
Monticello Brianza (Me-L)	4.215	14	86	180	653	615	274	330	2.152	18	79	175	666	653	251	221	2.063
Monza (Mo-M)	122.671	430	1.993	5.648	19.923	18.281	7.872	9.696	63.843	460	2.103	5.889	20.692	17.238	6.278	6.168	58.828
Morterone (Be-L)	36	0	1	1	7	3	2	4	18	1	0	0	5	6	2	4	18
MUGGIO' (De-M)	23.403	91	375	1.055	3.970	3.636	1.354	1.485	11.966	79	433	1.228	4.002	3.445	1.207	1.043	11.437
Nibionno (Lc-L)	3.702	13	86	204	649	509	208	221	1.890	15	79	185	668	550	176	139	1.812
Nova Milanese (De-M)	23.292	66	411	1.149	3.990	3.467	1.331	1.434	11.848	84	384	1.241	4.067	3.490	1.195	983	11.444
Oggiono (Lc-L)	8.944	50	176	390	1.545	1.220	545	608	4.534	35	181	434	1.620	1.265	478	397	4.410
Olgiate Molgora (Me-L)	6.397	32	130	291	1.127	904	360	394	3.238	38	104	283	1.176	968	343	247	3.159
Olginate (Lc-L)	7.001	20	122	357	1.148	1.013	413	471	3.544	35	108	359	1.246	1.025	385	299	3.457
Oliveto Lario (Lc-L)	1.225	1	17	58	173	185	72	99	605	5	16	56	210	193	63	77	620
Ornago (Vi-V)	4.931	23	120	232	957	684	243	248	2.507	26	97	273	948	697	224	159	2.424
Osnago (Me-L)	4.806	16	106	233	810	661	279	335	2.440	21	80	259	843	710	246	207	2.366
Paderno d'Adda (Me-L)	3.907	12	90	213	669	542	224	220	1.970	16	81	231	698	565	197	149	1.937
Pagnona (Be-L)	374	0	5	13	48	60	29	30	185	0	2	16	48	76	28	19	189
Parlasco (Be-L)	141	0	0	2	21	21	15	9	68	0	2	6	28	23	9	5	73
Pasturo (Be-L)	1.997	8	40	98	352	283	115	105	1.001	8	47	117	351	300	95	78	996
Perledo (Be-L)	941	5	15	28	103	144	77	109	481	4	5	26	144	156	56	69	460
Pescate (Lc-L)	2.180	10	45	100	379	330	108	127	1.099	9	35	117	389	340	102	89	1.081
Premana (Be-L)	2.281	9	41	133	377	309	117	129	1.115	10	45	136	393	367	112	103	1.166
Primaluna (Be-L)	2.246	12	51	127	406	304	112	117	1.129	12	49	103	420	344	121	68	1.117
Renate (Ca-V)	4.129	11	77	208	698	581	229	255	2.059	11	84	210	743	627	221	174	2.070
Robbiate (Me-L)	6.324	34	129	350	1.079	879	343	370	3.184	37	141	360	1.166	883	327	226	3.140
Roggeno (Lc-L)	3.182	10	57	201	530	438	140	188	1.564	22	74	182	601	481	121	137	1.618
Roncello (Vi-V)	4.431	33	136	245	896	571	167	181	2.229	33	135	240	968	554	171	101	2.202
Ronco Briantino (Vi-V)	3.456	15	46	174	606	528	169	205	1.743	12	57	166	645	551	158	124	1.713
Santa Maria Hoè (Me-L)	2.206	12	37	99	386	306	129	111	1.080	5	40	131	403	335	126	86	1.126
Seregno (Se-V)	44.651	201	814	2.028	7.848	6.620	2.516	3.090	23.117	224	831	2.137	7.864	6.343	2.172	1.963	21.534
Seveso (Se-V)	23.431	122	478	1.147	4.245	3.314	1.237	1.379	11.922	119	521	1.237	4.397	3.211	1.133	891	11.509
Sirone (Lc-L)	2.400	13	54	127	433	350	123	125	1.225	17	43	119	456	343	107	90	1.175
Sirtori (Me-L)	2.819	11	46	125	472	455	148	154	1.411	11	63	132	483	452	167	100	1.408
Sovico (Ca-V)	8.393	37	140	438	1.468	1.190	462	557	4.292	41	165	441	1.460	1.216	424	354	4.101
Sueglio (Be-L)	144	1	1	4	19	30	9	16	80	0	1	3	15	27	12	6	64
Suello (Lc-L)	1.756	15	37	90	307	252	87	100	888	14	29	76	332	265	90	62	868
Sulbiate (Vi-V)	4.186	14	92	204	747	620	183	237	2.097	17	89	211	804	630	186	152	2.089
Taceno (Be-L)	543	2	17	17	92	79	24	29	260	0	10	28	109	76	39	21	283
Torre de' Busi (Lc-L)	2.072	11	48	96	398	273	112	87	1.025	9	51	119	398	294	108	68	1.047
Tremenico (Be-L)	167	0	0	3	12	32	20	27	94	0	0	3	11	27	17	15	73
Triuggio (Ca-V)	8.852	43	168	393	1.516	1.321	493	499	4.433	45	201	449	1.558	1.335	476	355	4.419
Usmate Velate (Vi-V)	10.205	43	179	543	1.772	1.517	550	510	5.114	46	203	559	1.835	1.590	527	331	5.091
Valgrefentino (Lc-L)	3.464	12	60	185	598	499	186	189	1.729	21	71	204	609	487	204	139	1.735
Valmadrera (Lc-L)	11.659	44	189	559	1.992	1.696	683	776	5.939	57	223	561	2.067	1.711	608	493	5.720
Varedo (De-M)	13.256	59	238	588	2.222	2.025	795	886	6.813	47	257	597	2.324	1.875	742	601	6.443
Varenna (Be-L)	786	0	12	18	103	137	53	74	397	4	13	29	108	134	51	50	389
Vedano al Lambro (Ca-V)	7.587	33	102	358	1.158	1.172	560	568	3.951	26	103	369	1.167	1.092	444	435	3.636
Veduggio con Colzano (Ca-V)	4.396	12	59	212	743	632	233	281	2.172	23	91	219	790	694	209	198	2.224
Vendrogno (Be-L)	312	1	5	9	38	49	18	40	160	0	2	7	50	50	20	23	152
Verano Brianza (Ca-V)	9.221	29	164	437	1.533	1.427	528	553	4.671	39	159	486	1.658	1.388	443	377	4.550
Vercurago (Lc-L)	2.831	13	37	117	463	418	205	210	1.463	14	44	105	498	378	195	134	1.368
Verderio (Me-L)	5.729	23	127	305	1.005	912	240	261	2.873	22	103	323	1.092	917	239	160	2.856
Vestreno (Be-L)	308	1	1	13	40	44	14	23	136	1	10	23	52	49	19	18	172
Viganò (Me-L)	2.100	8	33	99	372	311	109	116	1.048	11	55	76	405	306	123	76	1.052
Villasanta (Mo-M)	13.894	46	213	638	2.233	2.186	862	968	7.146	54	220	677	2.239	2.064	806	688	6.748
Vimercate (Vi-V)	25.938	80	439	1.122	4.133	3.858	1.830	1.981	13.443	85	452	1.207	4.180	3.658	1.654	1.259	12.495

Comune (Ambito-Distretto)	POP TOTALE	FEMMINE per classe di età							MASCHI per classe di età								
		0	1-4	5-14	15-44	45-64	65-74	75+	Totale	0	1-4	5-14	15-44	45-64	65-74	75+	Totale
TOTALE PROVINCIA LC	339.254	1.445	6.046	16.713	59.604	49.955	18.246	14.888	166.897	1.378	5.880	16.192	56.682	49.357	19.719	23.149	172.357
TOTALE PROVINCIA MB	866.076	3.726	16.287	43.833	153.934	125.429	43.199	37.108	423.516	3.623	15.460	41.426	149.107	127.842	49.034	56.068	442.560
TOTALE LECCO	339.254	1.378	5.880	16.192	56.682	49.357	19.719	23.149	172.357	1.445	6.046	16.713	59.604	49.955	18.246	14.888	166.897
TOTALE MONZA	363.323	1.448	6.272	17.235	61.731	53.891	21.209	24.660	186.446	1.479	6.570	18.236	64.183	51.971	18.087	16.351	176.877
TOTALE VIMERCATE	502.753	2.175	9.188	24.191	87.376	73.951	27.825	31.408	256.114	2.247	9.717	25.597	89.751	73.458	25.112	20.757	246.639
TOTALE ATS BRIANZA	1.205.330	5.171	22.333	60.546	213.538	175.384	61.445	51.996	590.413	5.001	21.340	57.618	205.789	177.199	68.753	79.217	614.917

Un'utile rappresentazione della composizione della popolazione per età nei due generi è costituita dalla piramide dell'età: sono rappresentate le classi d'età sull'asse verticale e la numerosità degli individui sull'asse orizzontale. Nella parte destra sono rappresentate le donne, a sinistra gli uomini. La piramide d'età proporzionale della popolazione residente nell'ATS della Brianza nel 2016 (colori pieni) e in Regione Lombardia (bordi colorati) sul totale per genere esemplifica in modo visivo per quali classi di età le quote locali sono rappresentate in maniera analoga o differente rispetto alla media regionale.

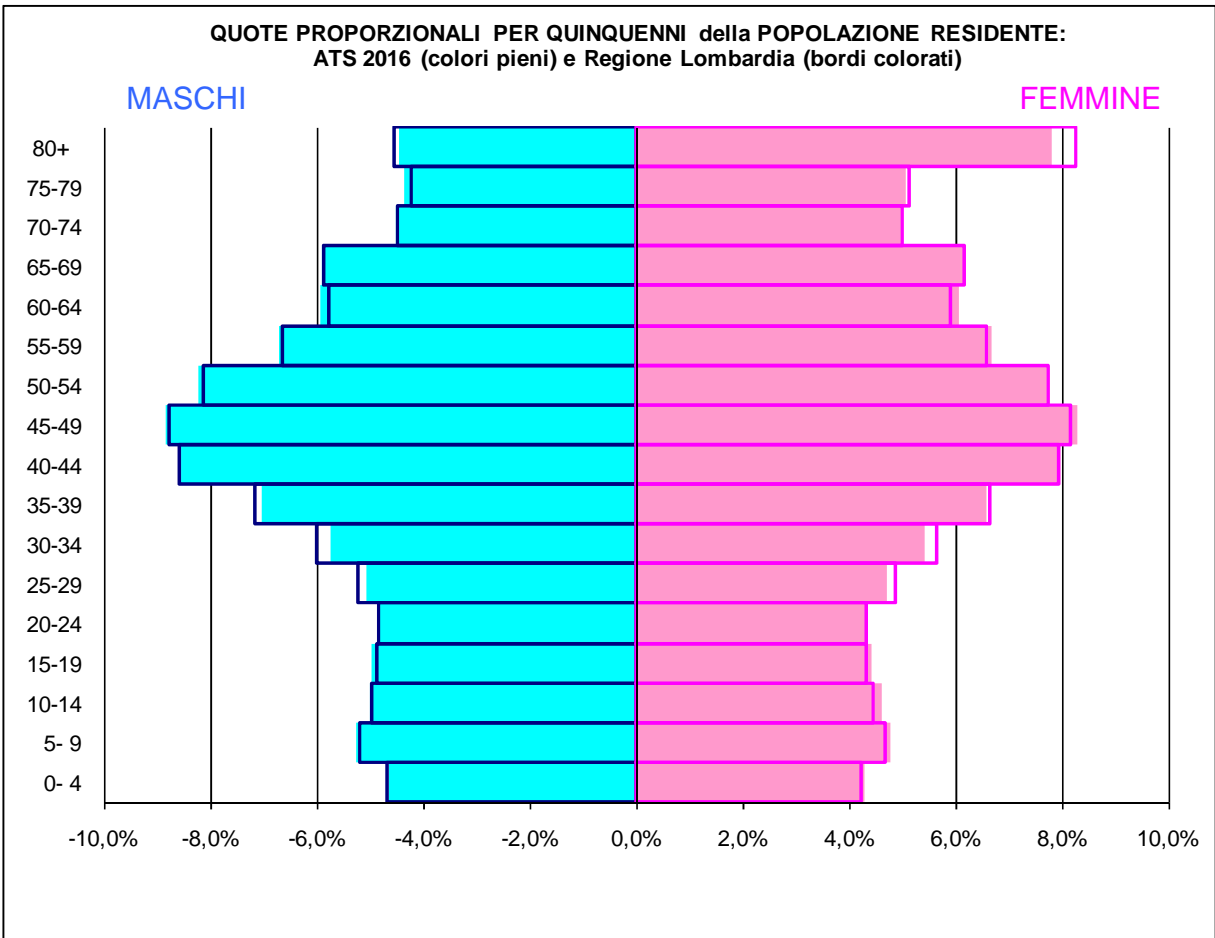

INDICATORI DEMOGRAFICI

La tabella che segue mostra i valori di alcuni importanti indicatori demografici in ATS, Lombardia e Italia: si osserva che la quota di popolazione giovane è leggermente più elevata in ATS rispetto ai riferimenti e le generazioni più anziane sono invece numericamente meno rilevanti. Gli indicatori specifici che da questi valori derivano mostrano valori “più giovanili” per la nostra ATS.

Indicatori demografici ATS Brianza, Distretti ATS, Lombardia e Italia – 2015 e 2016

	Ambito territoriale	Quote di popolazione per età			Indice di vecchiaia
		<15 anni	65+ anni	80+ anni	
2016	ATS BRIANZA	14,27%	21,69%	6,17%	152,0
	LOMBARDIA	14,07%	21,91%	6,45%	155,7
	ITALIA	13,65%	22,04%	6,67%	161,4
	Distretto Lecco	14,05%	22,40%	6,47%	159,5
	Distretto Monza	14,10%	22,10%	6,37%	156,7
	Distretto Vimercate	14,54%	20,91%	5,81%	143,7
2015	ATS BRIANZA	14,38%	21,29%	5,95%	148,1
	LOMBARDIA	14,17%	21,62%	6,27%	152,6
	ITALIA	13,79%	21,74%	6,54%	157,7
	Distretto Lecco	14,20%	21,95%	6,30%	154,5
	Distretto Monza	14,22%	21,77%	6,07%	153,1
	Distretto Vimercate	14,61%	20,50%	5,61%	140,3

S’illustra di seguito l’andamento temporale nell’arco del periodo 2003-2016 di alcuni importanti indicatori demografici, riportando il dettaglio, per ex distretto, distretto di residenza e per alcuni indicatori per genere.

L’**INDICE DI VECCHIAIA** EVIDENZIA IL LIVELLO DI INVECCHIAMENTO DELLA POPOLAZIONE TRAMITE IL RAPPORTO (MOLTIPLICATO PER 100) TRA LA POPOLAZIONE DI 65 ANNI ED OLTRE E LA POPOLAZIONE FINO A 14 ANNI DI ETÀ.

UN VALORE BASSO DELL’INDICE PUÒ INDICARE UNA ELEVATA NATALITÀ ED UNA RIDOTTA PERCENTUALE DELLE CLASSI ANZIANE: NELL’ATS DELLA BRIANZA I VALORI SONO PIÙ BASSI RISPETTO AL VALORE MEDIO NAZIONALE E AL VALORE LOMBARDO.

Nella tabella e nel grafico collegato è approfondito il dato concernente all’**indice di vecchiaia** nell’ATS della Brianza: il distretto di Monza presenta il valore più elevato in tutti gli anni considerati. La tendenza all’invecchiamento è comune a tutta l’ATS.

Evoluzione temporale dell'indice di vecchiaia per distretto di residenza – ATS della Brianza

Ambito	Indice di Vecchiaia			
	2003	2007	2011	2016
Bellano	131,4	142,8	146,0	177,5
Lecco	129,6	139,0	141,8	162,1
Merate	119,0	125,7	127,3	148,7
Desio	112,4	122,3	125,5	141,1
Monza	140,7	154,8	159,0	175,3
Carate Brianza	121,1	128,7	130,6	145,4
Seregno	126,1	134,9	133,6	144,7
Vimercate	113,0	123,1	124,4	141,5
Distretto LECCO	126,3	135,0	137,4	159,5
Distretto MONZA	125,8	137,4	141,0	156,7
Distretto VIMERCATE	119,7	128,6	129,3	143,7
ATS BRIANZA	123,5	133,1	135,1	152,0

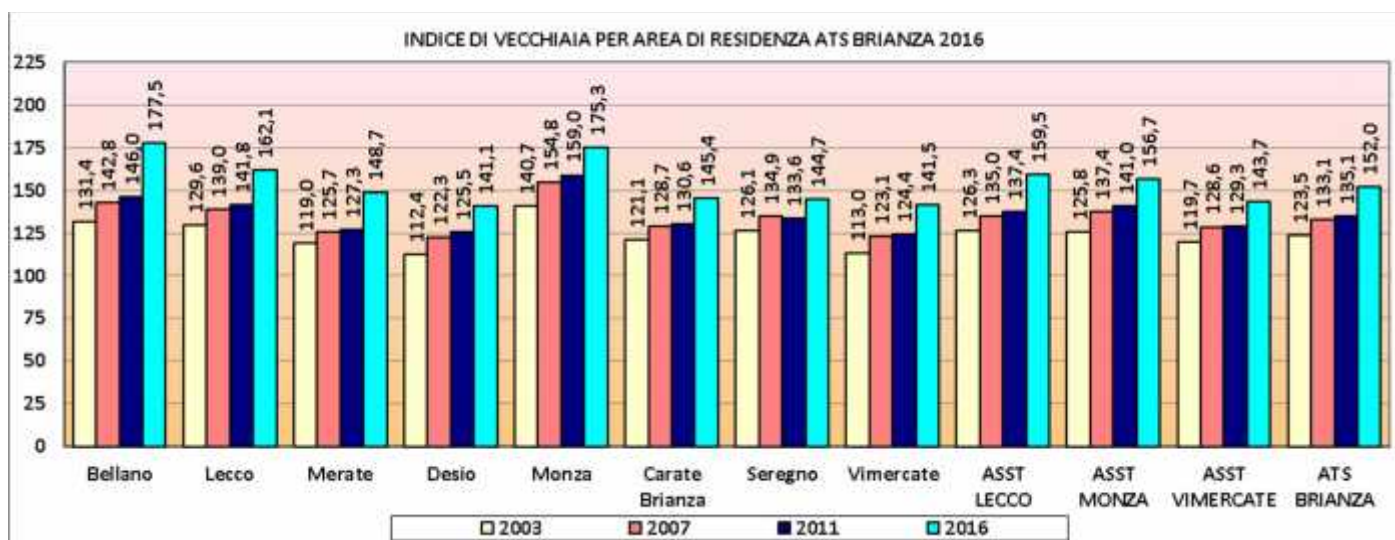

Nella mappa 1 è rappresentato l'indice di vecchiaia su base comunale: per tutte le mappe il gradiente dei colori evidenzia valori crescenti per quintili della distribuzione del valore rappresentato come indicato nella legenda.

Demografia 2016 ATS BRIANZA

Indice di vecchiaia

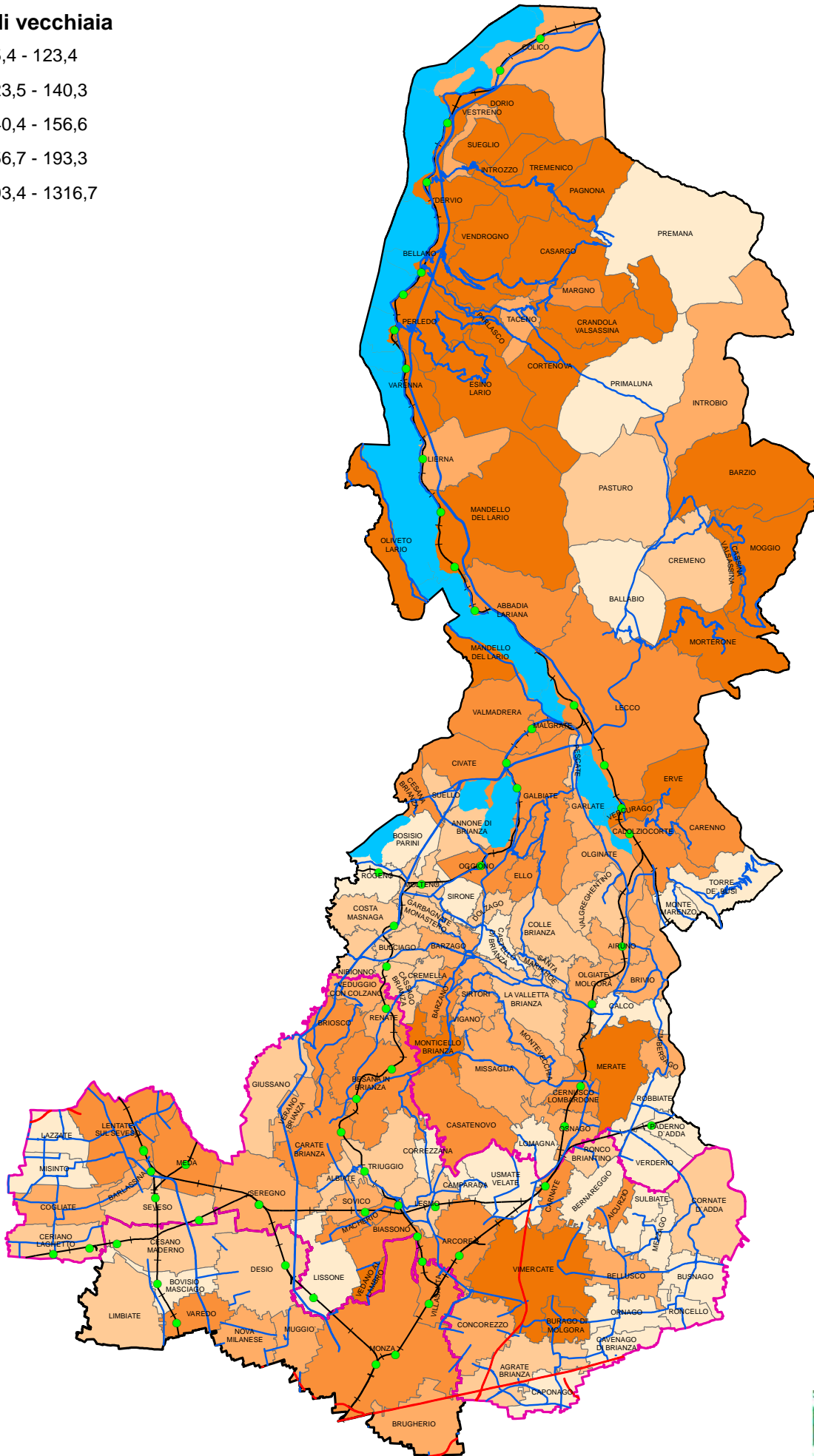
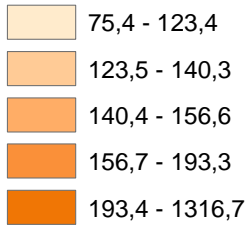

L'INDICE DI DIPENDENZA STRUTTURALE (CARICO SOCIALE) ESPRIME IL RAPPORTO (MOLTIPLICATO PER 100) TRA LA POPOLAZIONE IN ETÀ NON LAVORATIVA (CONVENZIONALMENTE FINO A 14 ANNI E DA 65 ANNI E OLTRE) E LA POPOLAZIONE LAVORATIVA (TRA 15 E 64 ANNI). QUESTO INDICE RAPPRESENTA IL DIVARIO TRA LA POPOLAZIONE POTENZIALMENTE PRODUTTIVA RISPETTO A QUELLA NON PRODUTTIVA (BAMBINI E ANZIANI): QUANTO PIÙ L'INDICE SI AVVICINA A 100, TANTO PIÙ CONSISTENTE È LA QUOTA DI POPOLAZIONE NON LAVORATIVA RISPETTO A QUELLA LAVORATIVA.

Nella seguente tabella, nel successivo grafico e nella mappa sono dettagliati i valori dell'indice di dipendenza strutturale nel tempo e tra i diversi ambiti territoriali dell'ATS della Brianza

Evoluzione temporale dell'indice di dipendenza strutturale per distretto – ATS della Brianza

Distretto	Indice di dipendenza strutturale			
	2003	2007	2011	2016
Bellano	48,3	51,3	53,0	58,5
Lecco	48,3	51,7	53,6	57,8
Merate	44,5	48,1	50,5	56,3
Desio	43,6	48,2	50,0	53,6
Monza	46,6	53,5	57,6	60,4
Carate Brianza	45,0	49,2	51,4	54,7
Seregno	43,8	47,8	50,3	54,6
Vimercate	43,3	47,8	50,3	55,4
Distretto LECCO	45,2	49,6	52,0	57,4
Distretto MONZA	47,0	50,4	52,4	56,8
Distretto VIMERCATE	45,1	50,7	53,5	54,9
ATS BRIANZA	44,0	48,2	50,6	56,1

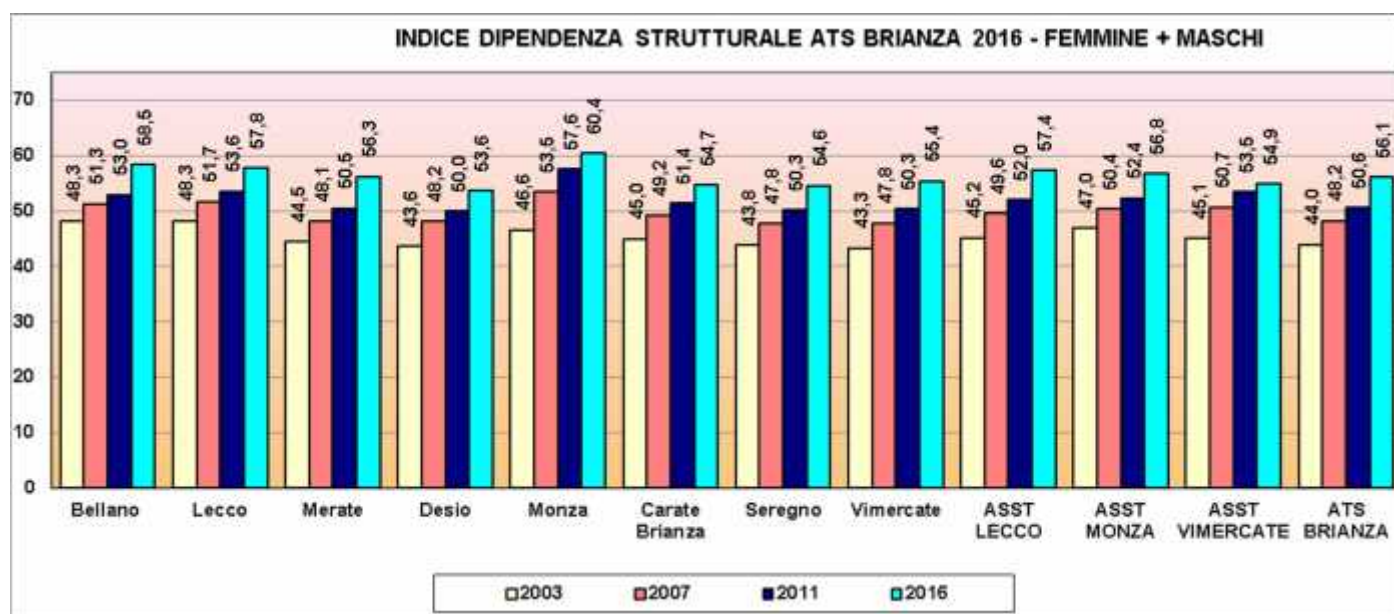

Demografia 2016 ATS BRIANZA

Indice dipendenza strutturale

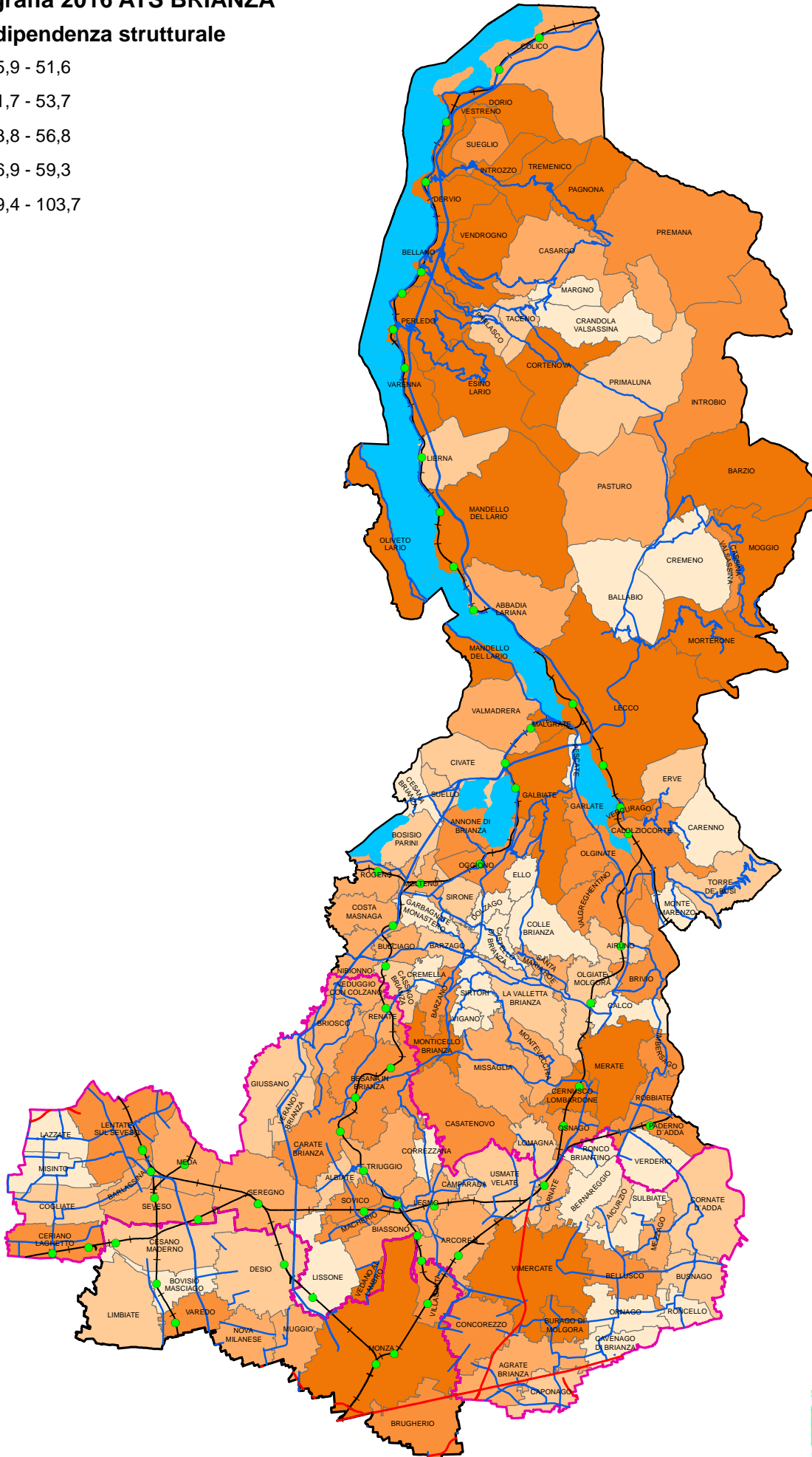
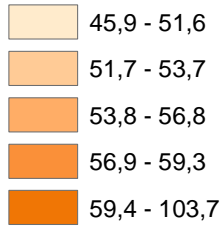

La tabella seguente illustra come i più giovani (**quote percentuali di giovani fino a 15 anni**) abbiano recuperato, dal 2003, progressivamente quote percentuali di popolazione a livello complessivo di ATS, in virtù di una lieve calo dei valori nell'ex ASL di Lecco e di un leggermente più marcato incremento nell'ex ASL di Monza. Il confronto tra 2011 e 2016 tuttavia consente di evidenziare un lieve incremento. Nella mappa 3 le barre comunali per genere mostrano come i valori per le maschi siano sistematicamente più alti.

Distretto	Femmine				Maschi				Totale			
	2003	2007	2011	2016	2003	2007	2011	2016	2003	2007	2011	2016
Bellano	13,4	13,4	13,3	12,9	14,7	14,5	14,9	13,7	14,1	14,0	14,1	13,3
Lecco	13,5	13,6	13,9	13,4	14,9	14,9	15,0	14,5	14,2	14,3	14,4	14,0
Merate	13,4	14,0	14,3	14,1	14,8	14,8	15,2	14,8	14,1	14,4	14,8	14,5
Desio	13,8	14,0	14,0	13,8	14,8	15,3	15,6	15,2	14,3	14,6	14,8	14,5
Monza	12,4	12,8	13,2	12,9	14,1	14,7	15,1	14,5	13,2	13,7	14,1	13,7
Carate Brianza	13,3	13,7	14,0	13,7	14,8	15,2	15,5	15,1	14,0	14,4	14,7	14,4
Seregno	12,9	13,1	13,5	13,6	14,1	14,5	15,2	15,3	13,5	13,8	14,3	14,4
Vimercate	13,5	13,8	14,3	14,3	15,0	15,2	15,6	15,3	14,2	14,5	14,9	14,8
Distretto LECCO	13,5	13,7	13,9	13,6	14,8	14,8	15,1	14,5	14,1	14,3	14,5	14,0
Distretto MONZA	13,1	13,4	13,6	13,4	14,5	15,0	15,4	14,9	13,8	14,2	14,5	14,1
Distretto VIMERCATE	13,2	13,5	13,9	13,9	14,6	15,0	15,4	15,2	13,9	14,2	14,7	14,5
ATS BRIANZA	13,2	13,5	13,8	13,7	14,6	14,9	15,3	14,9	13,9	14,2	14,6	14,3

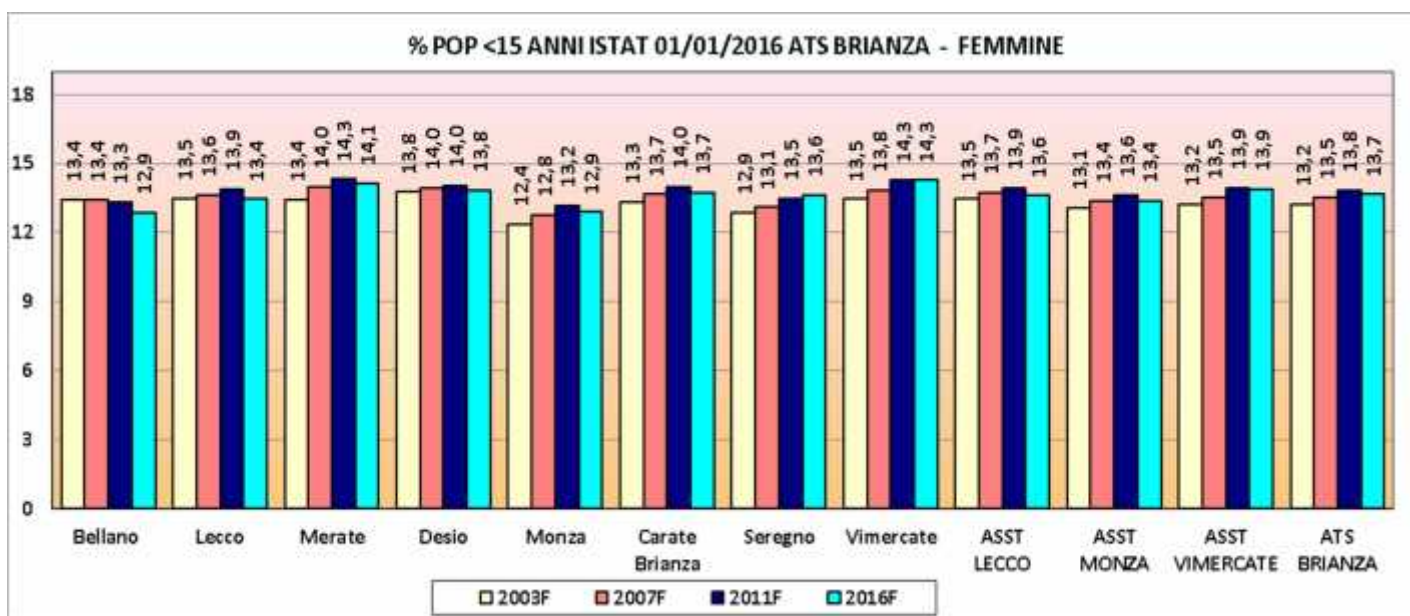
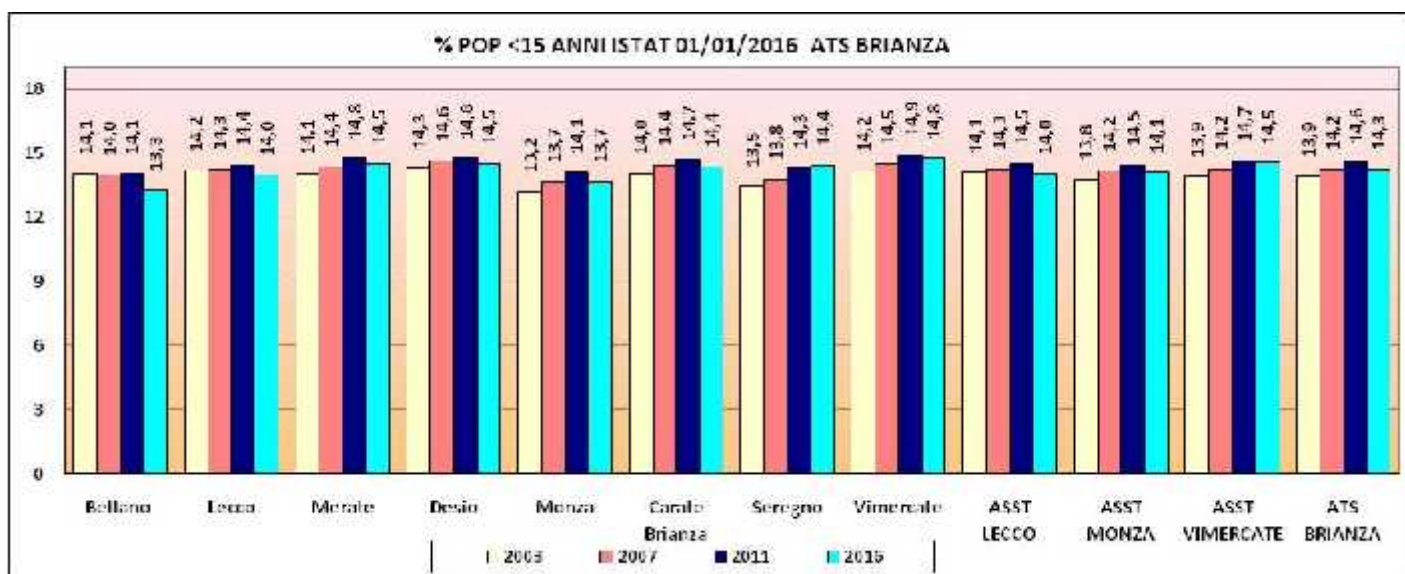

% POP <15 ANNI ISTAT 01/01/2016 ATS BRIANZA - MASCHI

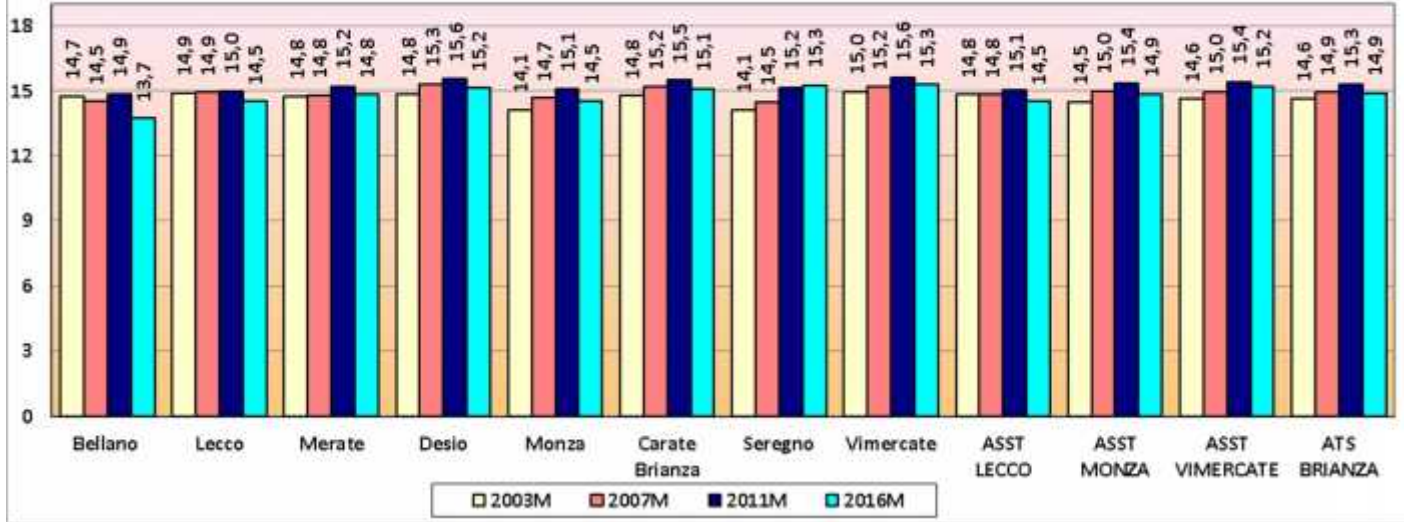

La quota percentuale di **popolazione di 65 anni ed oltre** nell'ATS della Brianza e nei distretti è illustrata nelle tabelle, nei grafici seguenti e a livello comunale nella mappa 4: a livello di ATS l'incremento assoluto è di 4,5 punti percentuali sui rispettivi totali confrontando il 2003 con il 2016.

Proporzioni di popolazione di età 65 anni e più per genere e area di residenza - ATS della Brianza

Distretto	Femmine				Maschi				Totale			
	2003	2007	2011	2016	2003	2007	2011	2016	2003	2007	2011	2016
Bellano	21,8	23,0	23,4	26,3	16,8	15,1	17,6	20,8	18,5	20,0	20,5	23,6
Lecco	21,8	23,1	23,4	25,2	16,4	14,7	17,4	20,0	18,4	19,8	20,5	22,6
Merate	19,9	21,0	21,2	23,8	15,1	13,5	16,3	19,2	16,7	18,1	18,8	21,5
Desio	18,3	20,2	20,7	22,7	15,5	13,8	16,4	18,1	16,1	17,9	18,6	20,4
Monza	21,2	23,8	25,0	26,8	18,3	15,7	19,6	21,0	18,6	21,2	22,4	24,0
Carate Brianza	19,9	21,2	21,7	23,2	15,8	14,0	16,6	18,6	17,0	18,6	19,2	21,0
Seregno	19,6	21,1	21,6	23,1	15,9	14,2	16,6	18,6	17,0	18,6	19,1	20,9
Vimercate	19,0	20,6	21,0	23,1	15,0	13,0	16,0	18,6	16,0	17,8	18,6	20,9
Distretto LECCO	21,2	22,3	22,7	24,9	16,0	14,4	17,0	19,9	17,8	19,3	19,9	22,4
Distretto MONZA	19,7	21,9	22,8	24,6	16,9	14,7	17,9	19,5	17,3	19,5	20,4	22,1
Distretto VIMERCATE	19,5	21,0	21,4	23,1	15,5	13,7	16,4	18,6	16,6	18,3	19,0	20,9
ATS BRIANZA	20,0	21,7	22,2	24,1	16,1	14,2	17,0	19,2	17,2	18,9	19,7	21,7

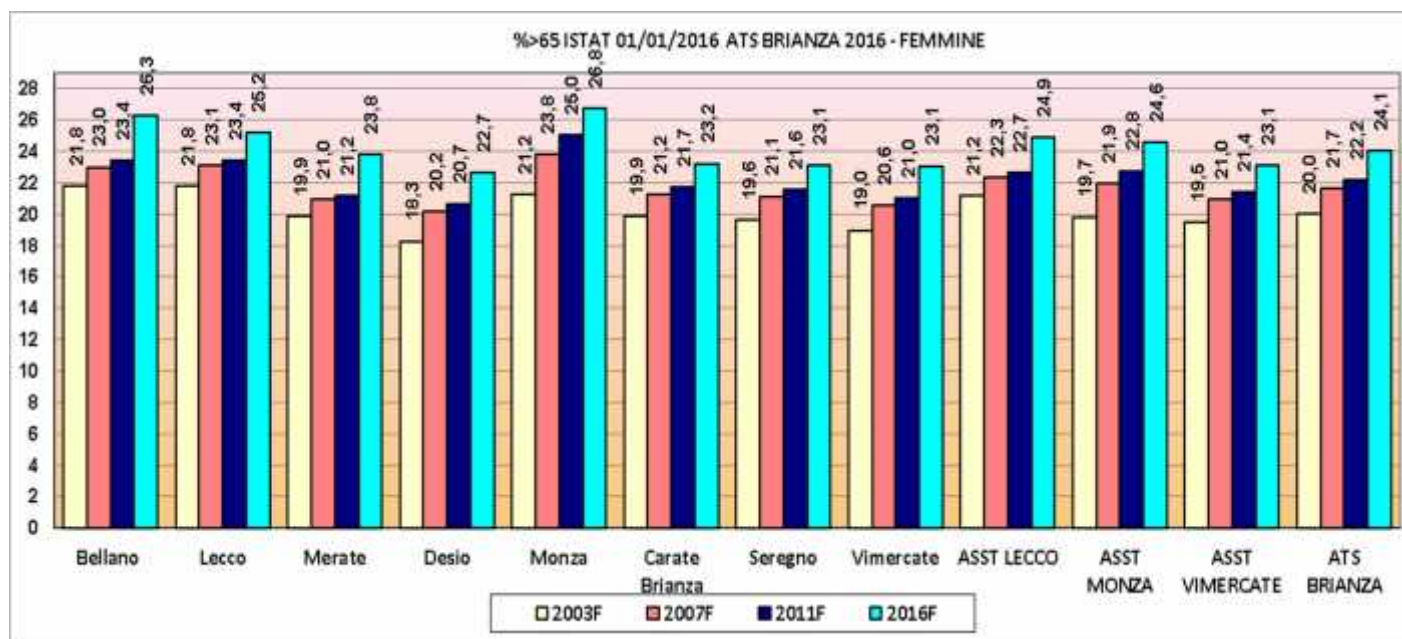
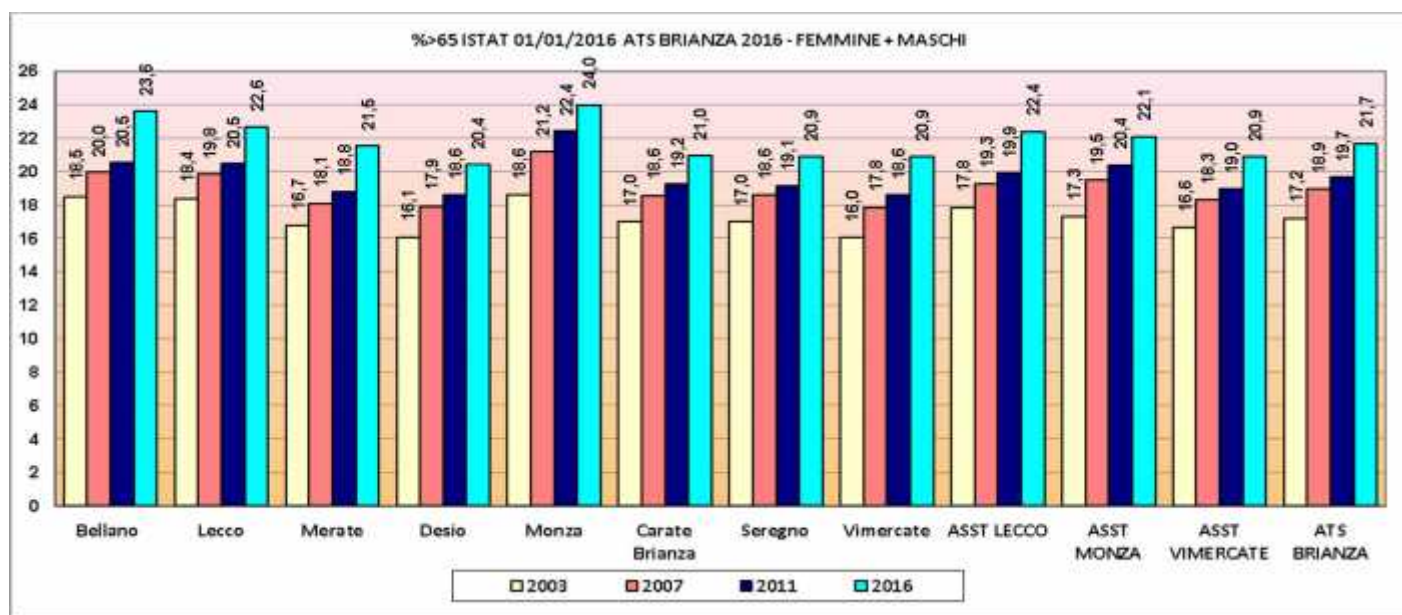

%>65 ISTAT 01/01/2016 ATS BRIANZA 2016 - MASCHI

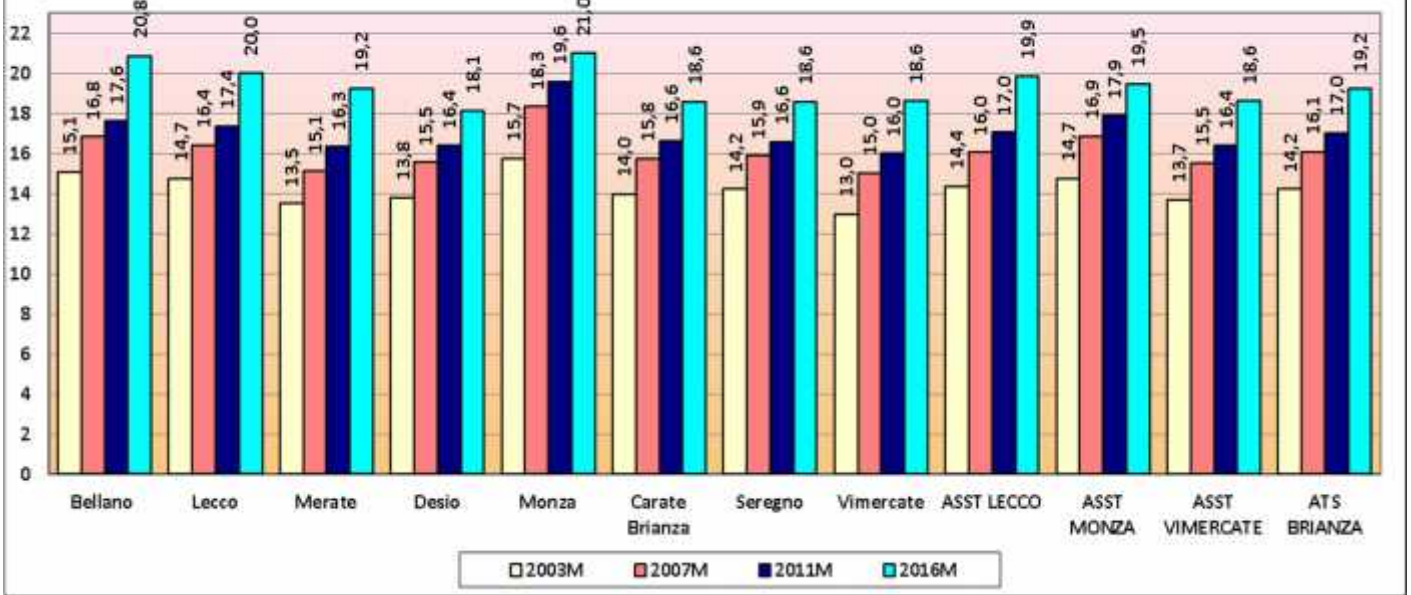

Demografia 2016 ATS BRIANZA

% Popolazione Over 65 anni

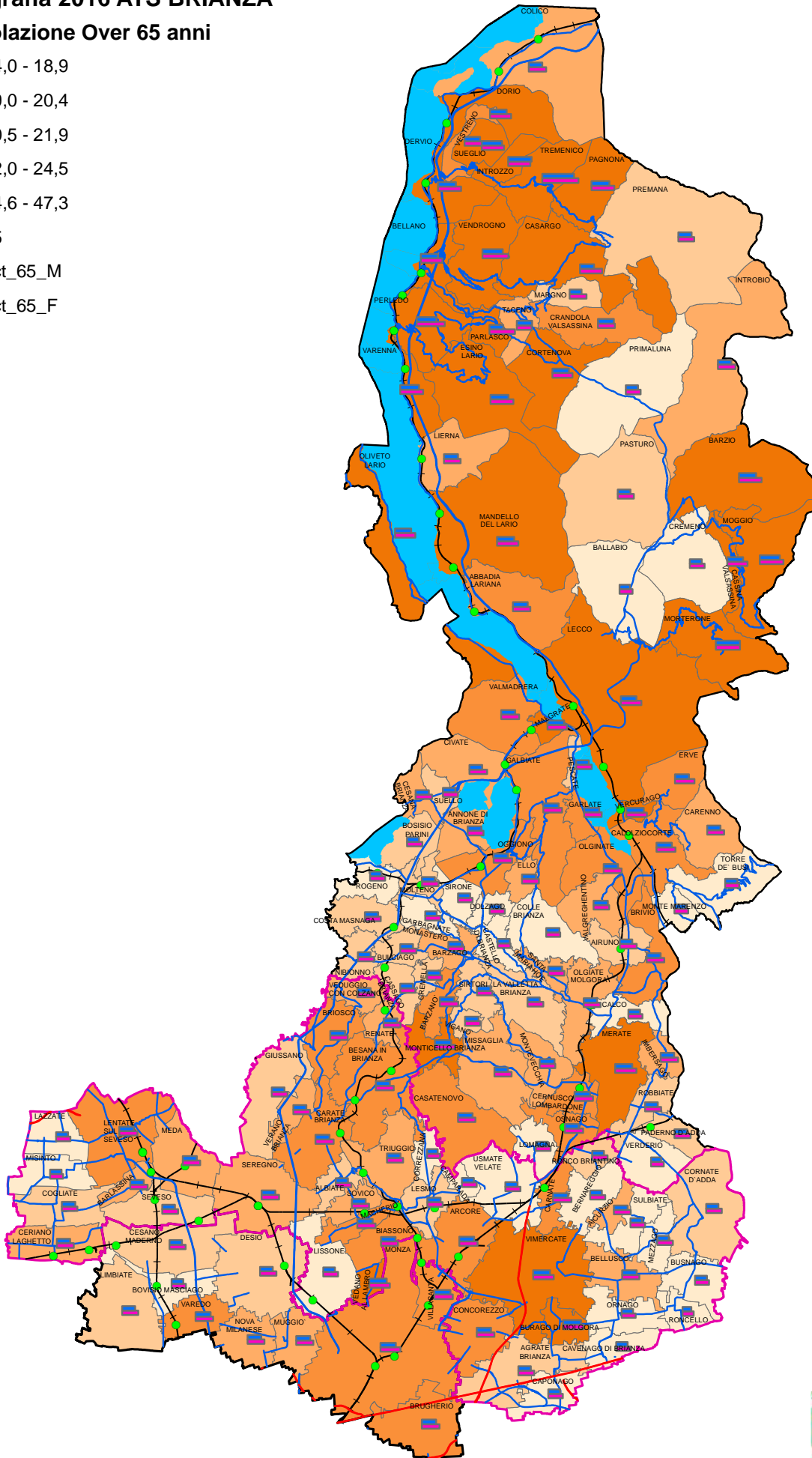
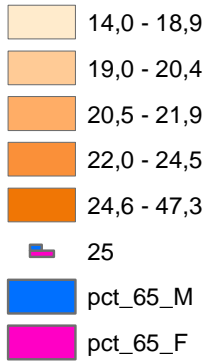

La prossima tabella, i grafici e la mappa seguente descrivono i grandi anziani: per la **popolazione di 80 anni ed oltre** nell'ATS della Brianza si osserva pressoché un raddoppio del peso relativo confrontando il 2003 con l'anno più recente 2016.

Proporzioni di popolazione di età 80 anni e più per genere e area di residenza – ATS della Brianza

Distretto	Femmine				Maschi				Totale			
	2003	2007	2011	2016	2003	2007	2011	2016	2003	2007	2011	2016
Bellano	6,23	7,06	7,61	8,77	2,58	3,13	3,63	4,73	4,44	5,12	5,64	6,76
Lecco	5,92	7,01	7,90	8,72	2,38	3,09	3,77	4,92	4,20	5,10	5,88	6,86
Merate	5,46	6,28	6,77	7,56	2,13	2,59	3,21	4,02	3,83	4,46	5,01	5,81
Desio	4,14	4,97	5,81	7,01	1,85	2,38	3,05	4,24	3,01	3,69	4,45	5,65
Monza	5,42	6,44	7,62	8,96	2,29	3,19	4,20	5,28	3,91	4,88	5,99	7,19
Carate Brianza	4,99	5,75	6,64	7,47	1,98	2,49	3,23	4,31	3,52	4,16	4,97	5,92
Seregno	4,84	5,57	6,55	7,58	1,90	2,54	3,18	4,34	3,41	4,09	4,90	6,00
Vimercate	4,78	5,57	6,27	7,15	1,83	2,38	2,90	3,88	3,34	4,01	4,62	5,54
Distretto LECCO	5,82	6,77	7,46	8,32	2,33	2,93	3,55	4,57	4,11	4,88	5,54	6,47
Distretto MONZA	4,78	5,68	6,68	7,94	2,06	2,77	3,59	4,72	3,46	4,26	5,18	6,37
Distretto VIMERCATE	4,86	5,63	6,48	7,39	1,90	2,47	3,10	4,17	3,42	4,08	4,82	5,81
ATS BRIANZA	5,11	5,97	6,82	7,82	2,07	2,69	3,38	4,45	3,63	4,37	5,14	6,17

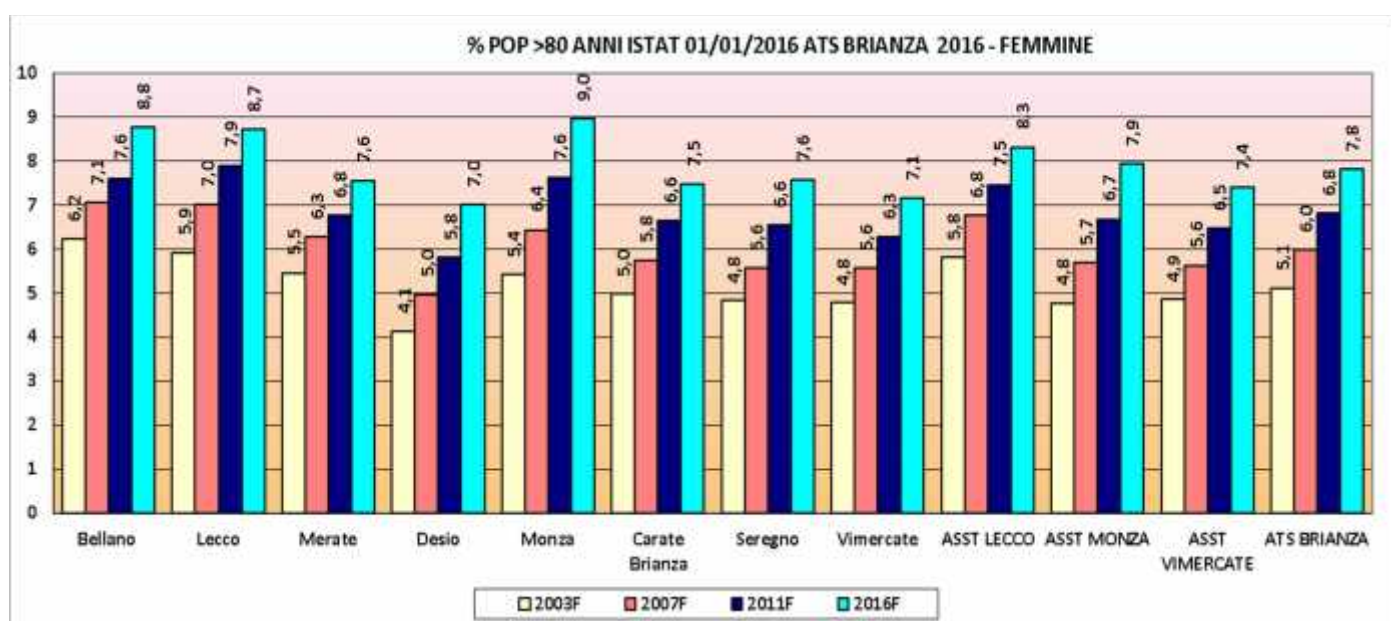
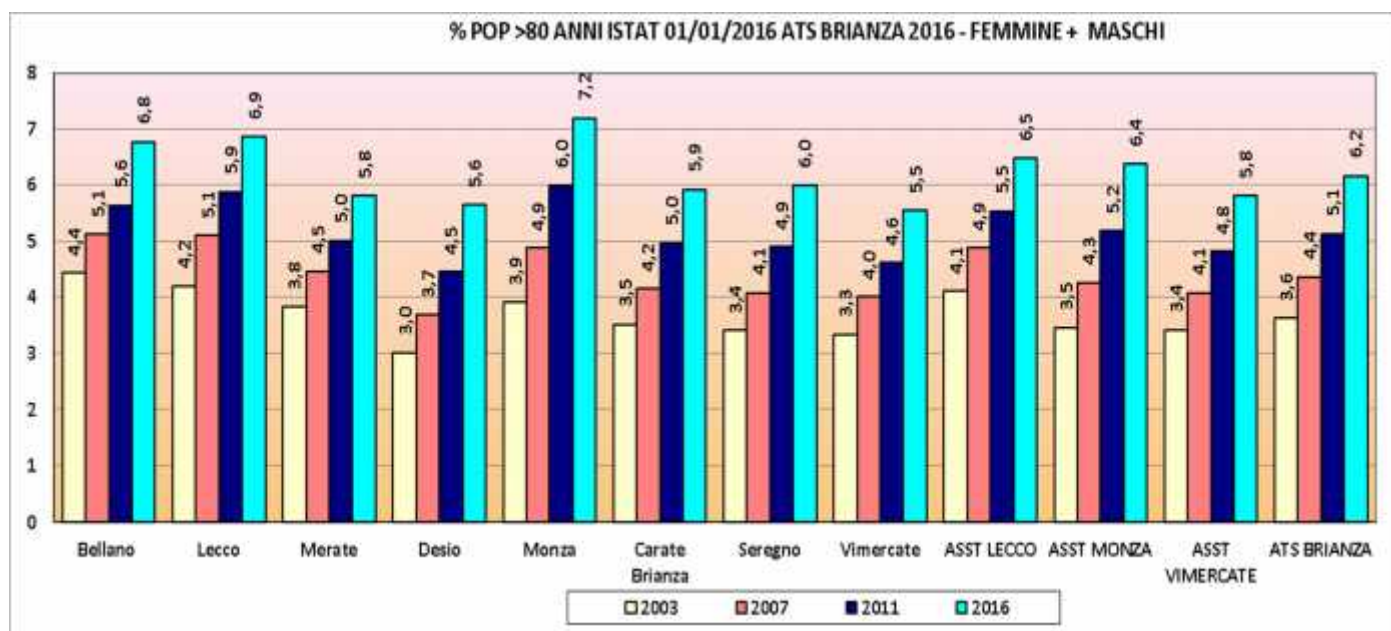

% POP >80 ANNI ISTAT 01/01/2016 ATS BRIANZA 2016- MASCHI

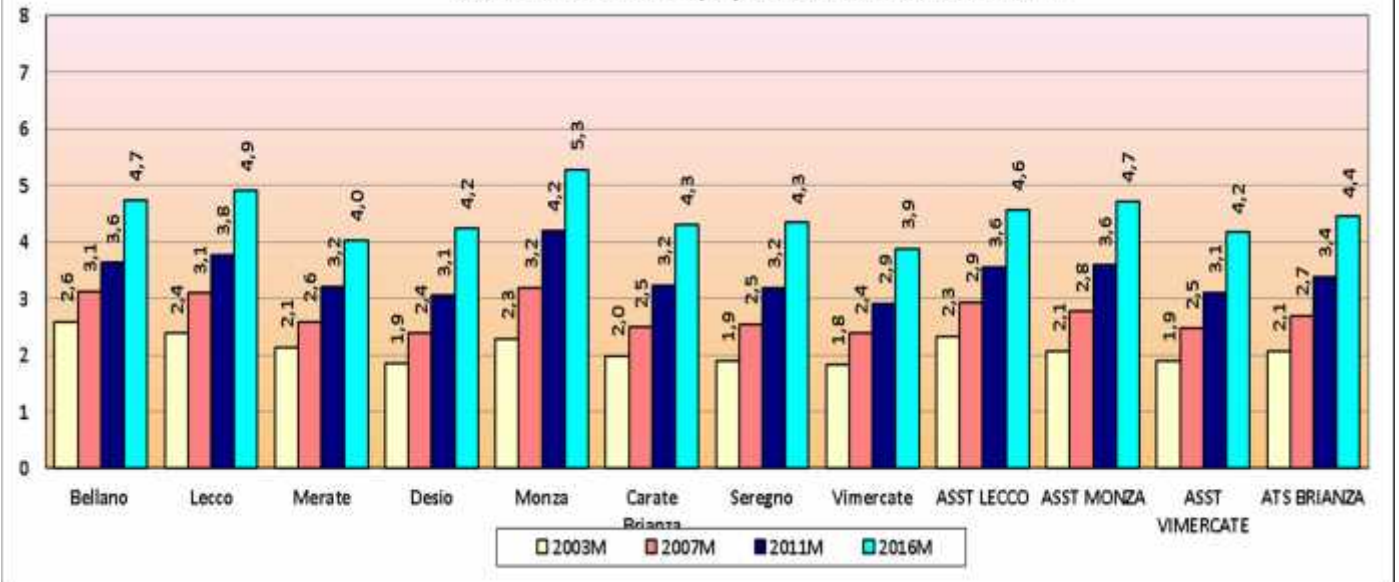

Demografia 2016 ATS BRIANZA

% Popolazione Over 80 anni

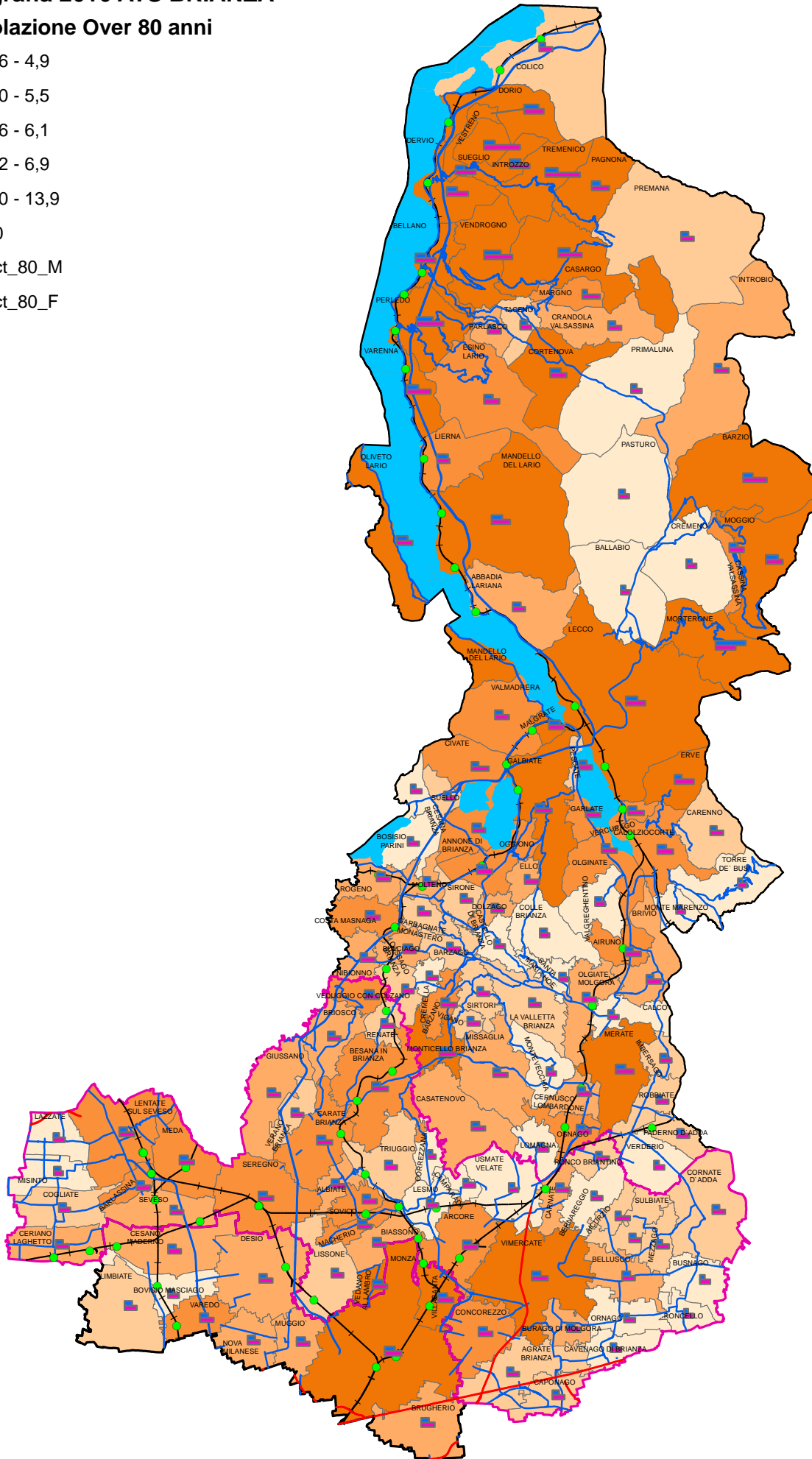
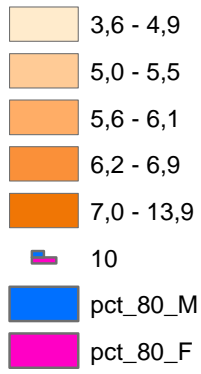

La tabella che segue e il grafico a essa collegato esemplifica le differenze in termini di **densità abitativa** (numero di residenti per chilometro quadrato) tra le diverse realtà dell'ATS della Brianza: il distretto di Bellano, seguito da Lecco e Merate mantengono nel tempo la caratterizzazione di urbanizzazione estremamente bassa e Monza ha in tutti gli anni i valori più elevati, seguita da Desio.

Densità abitativa Abitanti/Km² per area di residenza – ATS della Brianza

Distretto	2003	2007	2011	2016
Bellano	114	119	123	116
Lecco	687	706	731	727
Merate	818	861	901	923
Desio	2.232	2.357	3.087	3.208
Monza	3.544	3.708	3.474	3.559
Carate Brianza	2.169	2.176	1.938	2.009
Seregno	1.823	1.921	2.020	2.102
Vimercate	1.118	1.174	1.237	1.290
Distretto LECCO	386	401	416	415
Distretto MONZA	2.815	2.958	3.259	3.364
Distretto VIMERCATE	1.577	1.632	1.627	1.693
ATS BRIANZA	890	926	962	986

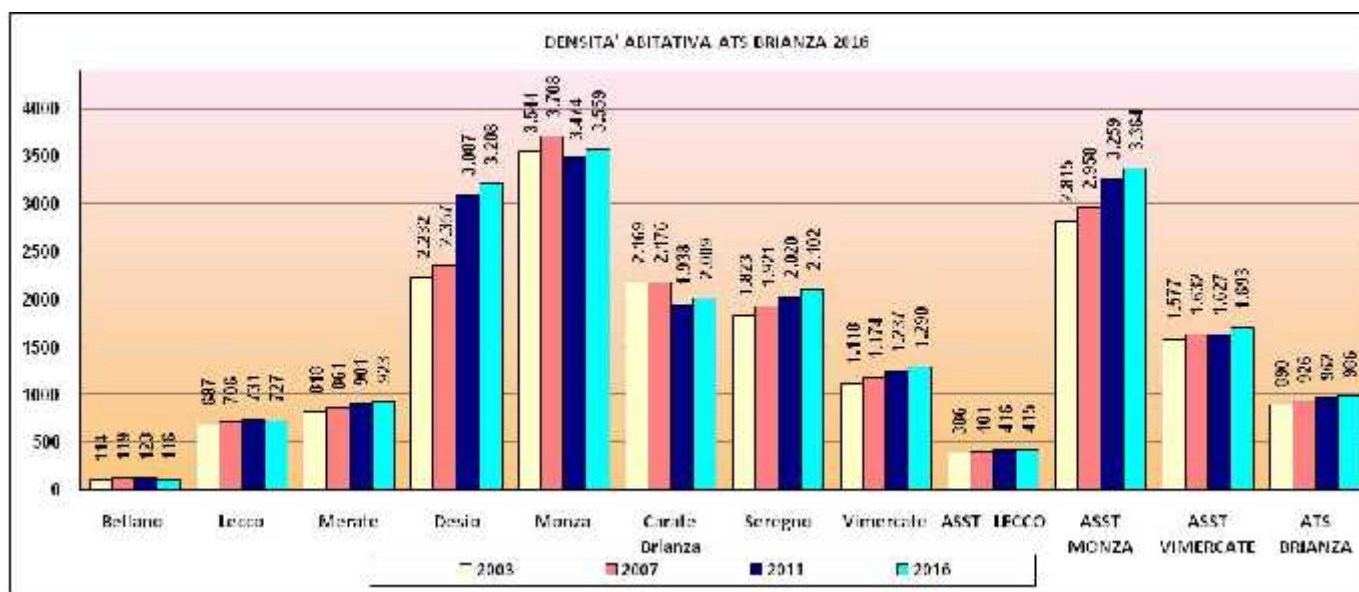

POPOLAZIONE IMMIGRATA

Un fenomeno da tenere in considerazione valutando la struttura della popolazione è il dato riguardante la popolazione immigrata residente registrata nelle anagrafi comunali: la tabella che segue illustra e confronta le quote di popolazione globale e straniera per classi di età e la rilevanza degli stranieri sul totale.

Popolazione residente totale e Straniera al 1 Gennaio 2016 per classi d'età e genere

CLASSE D'ETÀ	Popolazione totale ATS Brianza residente 2016				Popolazione straniera ATS Brianza residente 2016				% stranieri per classi d'età
	Maschi	Femmine	Totale	Quota %	Maschi	Femmine	Totale	Quota %	
0	5.171	5.001	10.172	0,8	846	816	1.662	1,6	16,3%
01-04	22.333	21.340	43.673	3,6	3.503	3.380	6.883	6,8	15,8%
05-14	60.546	57.618	118.164	9,8	6.465	6.027	12.492	12,3	10,6%
15-44	213.538	205.789	419.327	34,8	27.630	28.754	56.384	55,7	13,5%
45-64	175.384	177.199	352.583	29,3	9.052	12.123	21.175	20,9	6,0%
65-74	61.445	68.753	130.198	10,8	606	1.275	1.881	1,9	1,4%
75+	51.996	79.217	131.213	10,9	315	458	773	0,8	0,6%
TOTALE	590.413	614.917	1.205.330	100%	48.417	52.833	101.250	100%	8,4%

Andando a dettagliare per distretto la distribuzione degli stranieri si nota che nel 2016, a fronte di una proporzione media di 8,4%, i valori sono pari a 10,1% a Monza e sono notevolmente inferiori a Vimercate.

Percentuale di popolazione straniera per ambito e distretto (al 01/01/2016 e 01/01/2015)

	% stranieri 2016	% stranieri 2015
Lecco	8,0%	8,2%
Bellano	6,0%	6,0%
Lecco	8,2%	8,5%
Merate	8,6%	8,8%
Monza	10,1%	10,0%
Desio	9,3%	9,2%
Monza	11,1%	11,0%
Vimercate	7,4%	7,5%
Carate Brianza	7,1%	7,2%
Seregno	6,5%	6,6%
Vimercate	8,5%	8,7%
ATS BRIANZA	8,4%	8,5%

La piramide delle età che è rappresentata di seguito evidenzia in valori assoluti la concentrazione degli stranieri per classi di età: la loro presenza è rilevante nelle età giovanili e produttive.

